

Schnitt V1-V1

Beschrieb Pivot Türe (Wendeflügel) ME-02-01

System: WICLINE 95 + Airlux Krapp
Stückzahl: 1 Stück
Oberfläche Alurahmen: RAL 9005 tiefschwarz
Oberfläche Messingverkleidungen Aussen und Innen: geschliffen (Wirbelfinish), gebürstet, brüniert (mittlerer Brünierungsgrad) und gewachst
Beschläge: Tür in Anlehnung an RC2 2 verdecktliegende Drehpunkte 4 Elektromotorische Schwenkriegel eff-eff 842-SA 2 Stosgriffe in Bronze FSB 6670 1 Federdruckstück NOROLEM 03010-20 1 Elektro-Linear Feststellzylinder SMC Typ LZB3 1 Ausschnitt Magnetkontakt (Lieferung bauseitig) 1 Luftpumpe KRAPP 1 Travo KRAPP 1 Steuerung KRAPP
Bauseitige Leistungen: - diverse Zuleitungen auf Element - Wasserrinne aussen

**Bemerkung zu Messing-Blechbeplankung:**  
Bei einseitiger Erwärmung besteht die Gefahr, dass grosse Blechbeplankungen, den Flügel zu stark verziehen würde. Im Moment ist die Verkleidung noch 3-teilig gezeichnet. Erst die Auswertung der Musteranlage wird zeigen, ob die Teilung 1/3 zu 2/3 machbar ist.

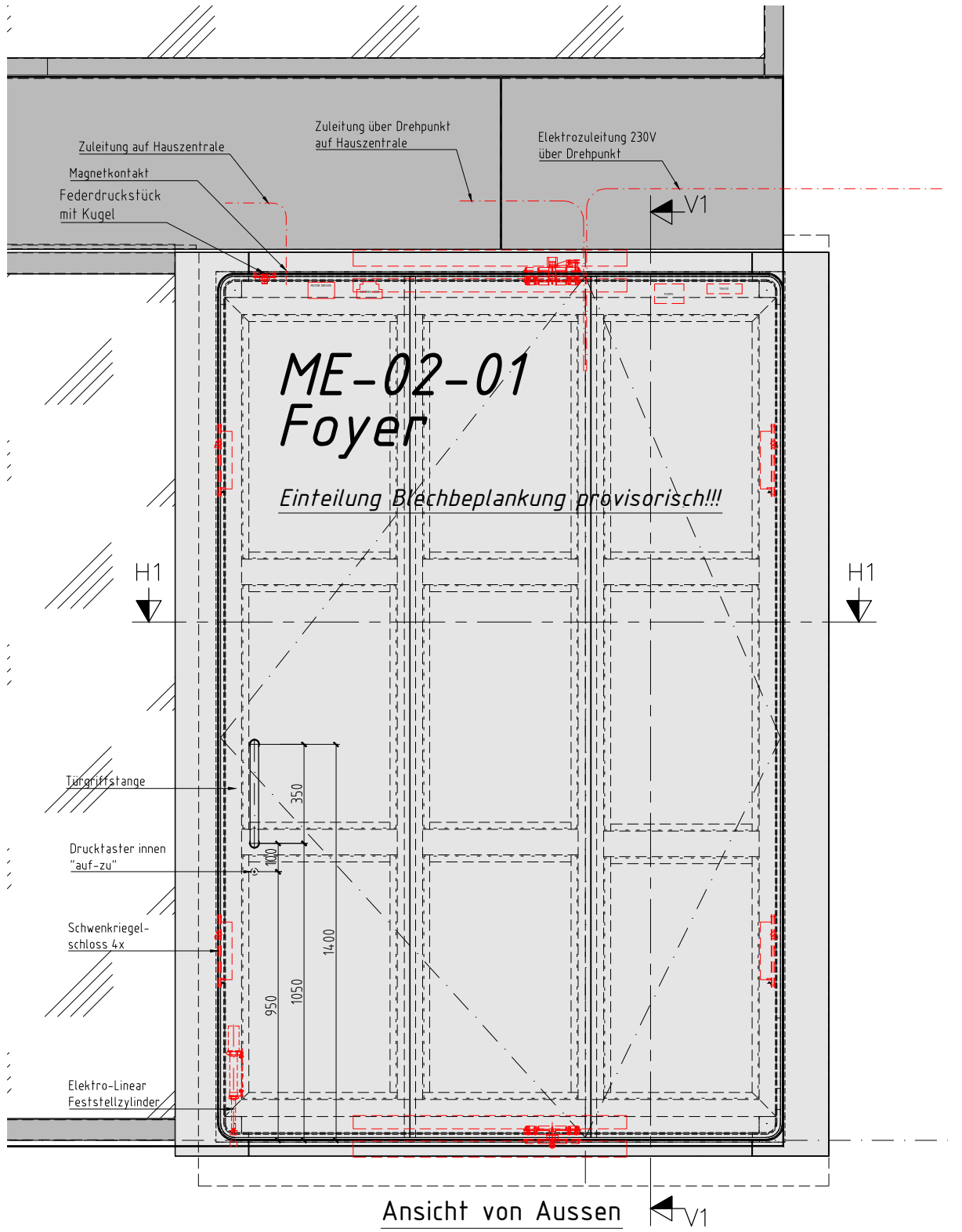

Ansicht von Aussen

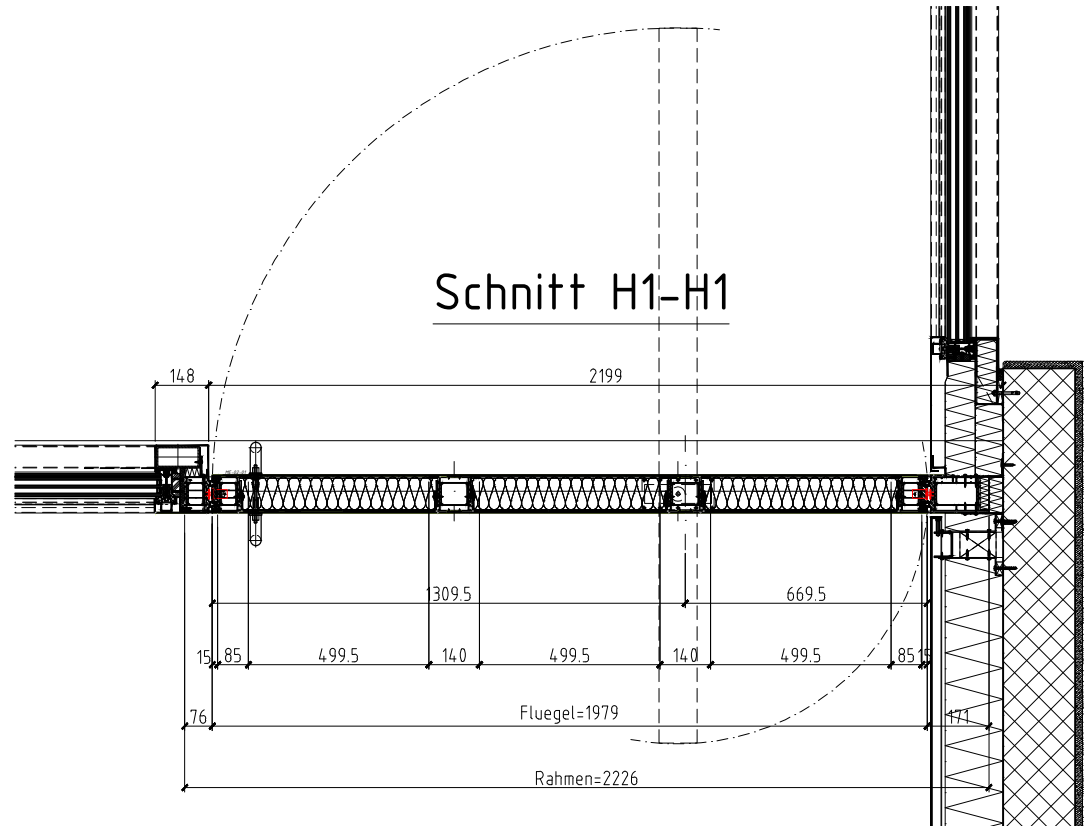

Schnitt H1-H1

KONTROLLPLÄNE 31.01.2018

Objekt	Neubau Private House, Kartausstrasse 30, 8008 Zürich	Planer	Gö	Datum	11.01.18
Bauherr	Anne Keller-Dubach, Grundwiesstrasse 3, 8700 Küsnacht	Format	-	Revidiert	27.01.18
Architekt	David Chipperfield Architects GmbH, Joachimstrasse 11, 10119 Berlin			Revidiert	31.08.18
Bauleitung	b + p Baurealsation AG, Eggenbühlstrasse 28, 8050 Zürich			Revidiert	REV3
Beschrieb	EG Masterhouse Pivot Türe (Wendeflügel)			Revidiert	REV4
				Revidiert	REV5

Kom. Nr. 01-1419

**KRAPF** |

Metallbau  
9032 Engelburg  
Tel 071/272 26 00  
Fax 071/272 26 01

Plan Nr.

13000

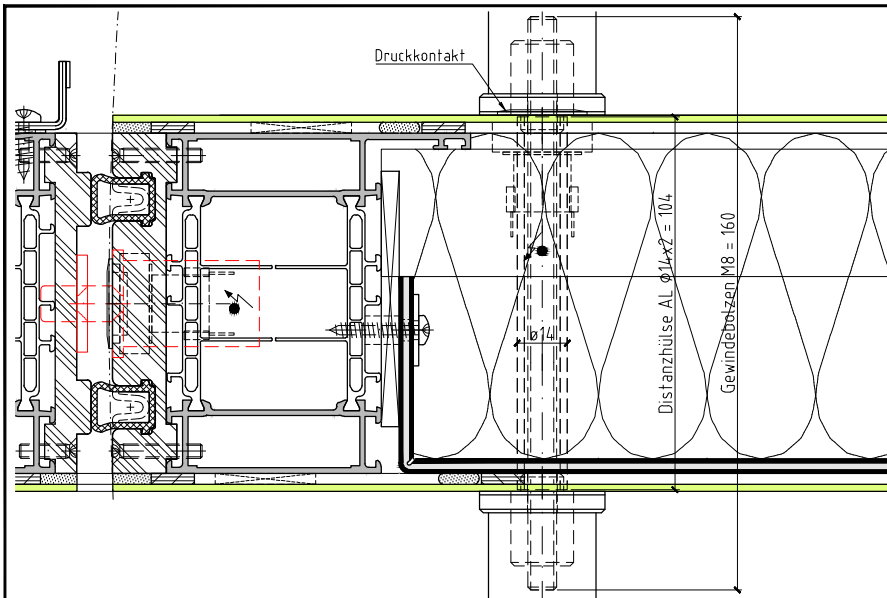

# Schnitt H1-H1

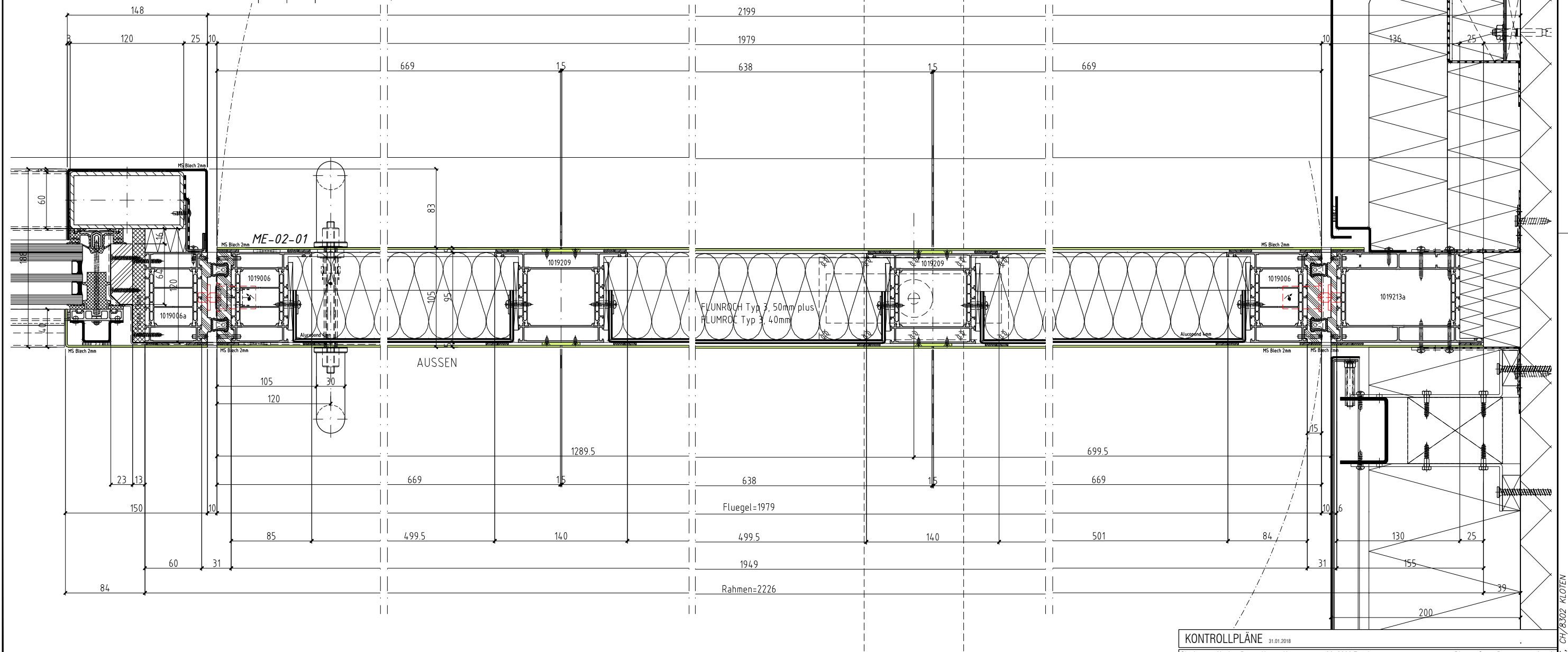

KONTROLLPLÄNE		
Objekt	31.01.2018	
Objekt	Neubau Private House, Kartausstrasse 30, 8008 Zürich	Planer Gö Datum 11.01.18
Bauherr	Anne Keller-Dubach, Grundwiesstrasse 3, 8700 Küsnacht	Format - Revidiert 27.01.18
Architekt	David Chipperfield Architects GmbH, Joachimstrasse 11, 10119 Berlin	Revidiert 31.08.18
Bauleitung	b + p Baurealsation AG, Eggenbühlstrasse 28, 8050 Zürich	Revidiert REV3
Beschrieb	EG Masterhouse	Revidiert REV4
	Pivot Türe (Wendflügel)	Revidiert REV5
		Kom. Nr. 01-1419
		Plan Nr. 13001

**KRAPF** | Metalbau  
 9032 Engelburg  
 Tel 071/272 26 00  
 Fax 071/272 26 01

Dieser Plan ist geistiges Eigentum der Firma Krapf AG, und darf ohne unsere Genehmigung weder kopiert noch weiterverwendet werden!

PETER GÖTZ METALLBAUTECHNIK, CH/8302 KLOTEN

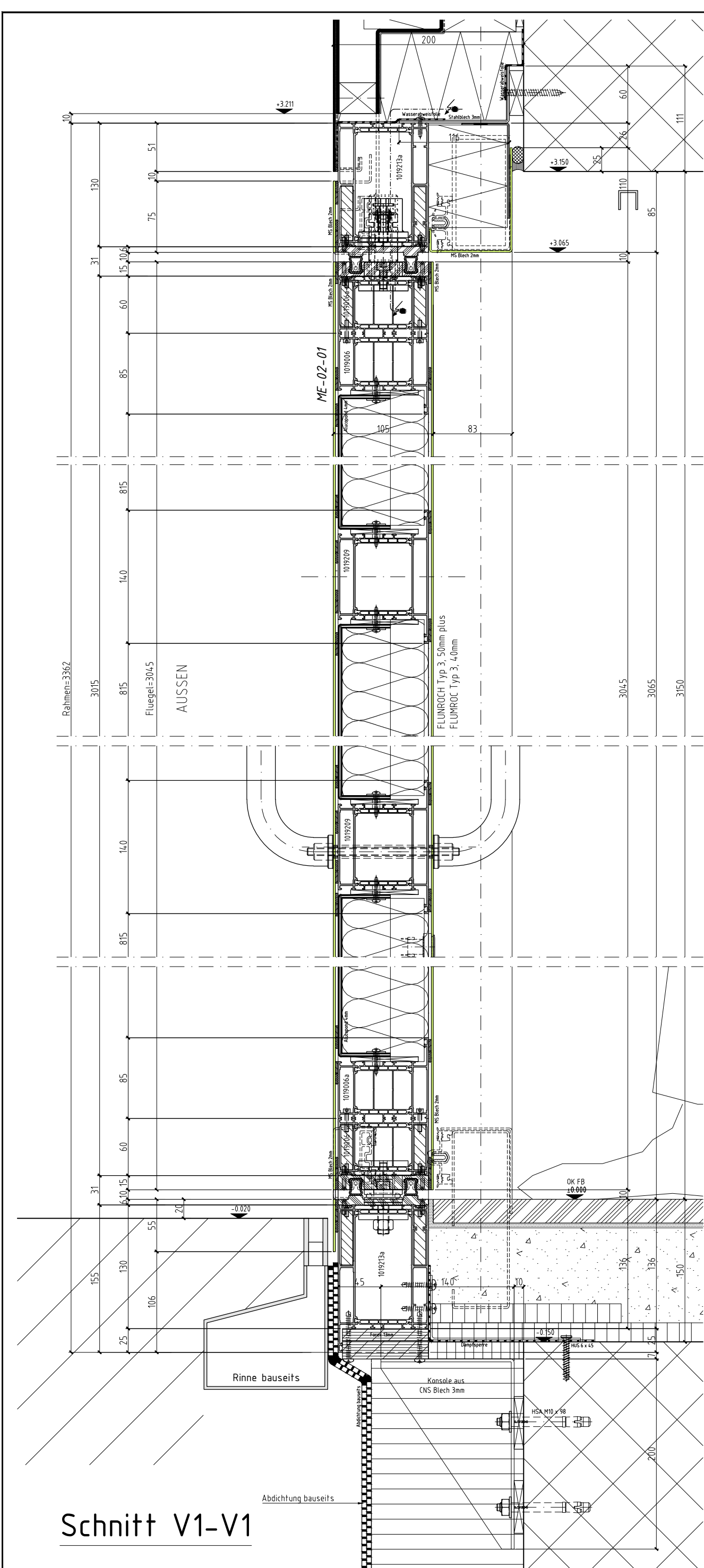

Schnitt V1-V1

KONTROLLPLÄNE		31.01.2018	
Objekt	Neubau Private House, Kartausstrasse 30, 8008 Zürich	Planer	Go Datum 11.01.18
Bauherr	Anne Keller-Dubach, Grundwiesstrasse 3, 8700 Küsnacht	Format	- Revidiert 27.01.18
Architekt	David Chipperfield Architects GmbH, Joachimstrasse 11, 10119 Berlin		Revidiert 31.08.18
Bauleitung	b + p Baurealsation AG, Eggenbühlstrasse 28, 8050 Zürich		Revidiert REV3
Beschrieb	EG Masterhouse		Revidiert REV4
	Pivot Türe (Wendeflügel)	Kom. Nr.	01-1419
		Plan Nr.	13002

**KRAPF** | Metallbau  
 9032 Engelburg  
 Tel 071/272 26 00  
 Fax 071/272 26 01

Dieser Plan ist geistiges Eigentum der Firma Krapp AG, und darf ohne unsere Genehmigung weder kopiert noch weiterverwendet werden!

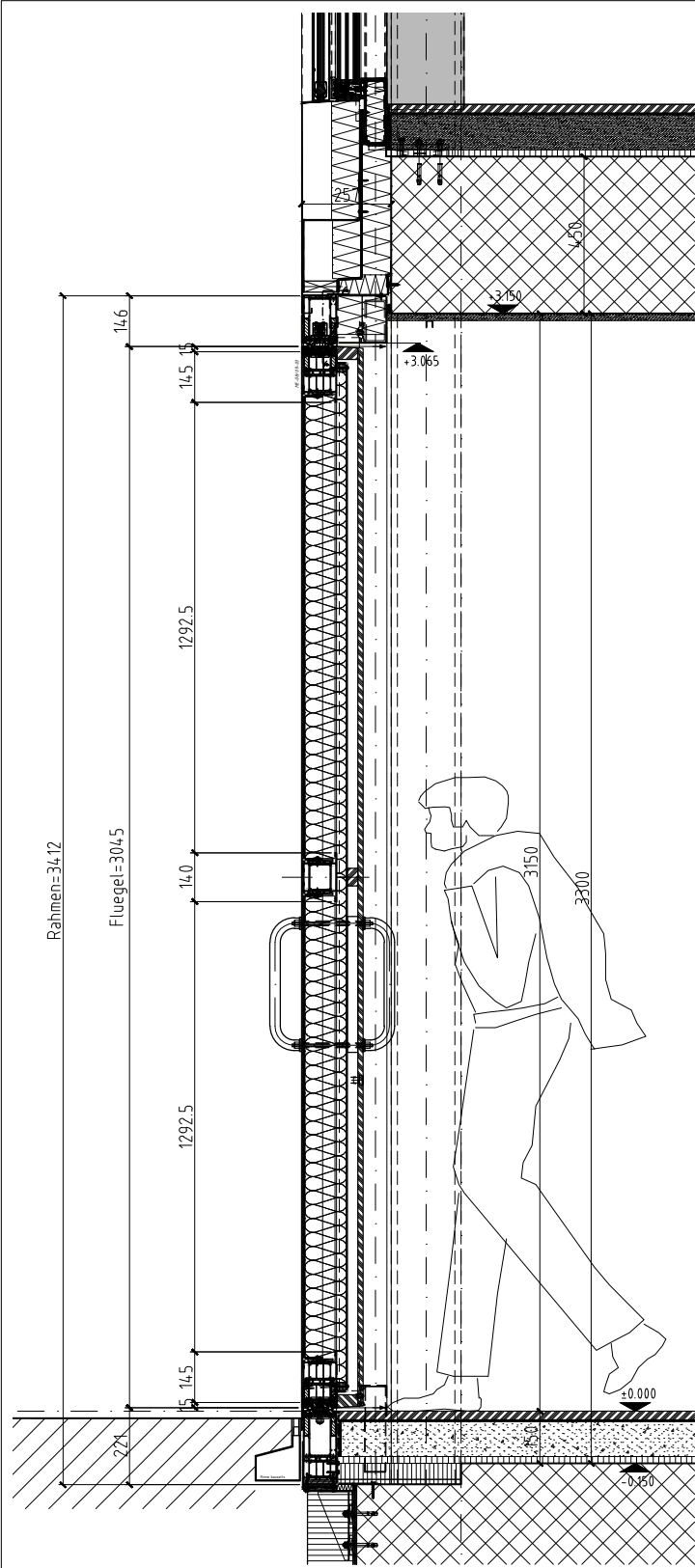

Schnitt V2-V2

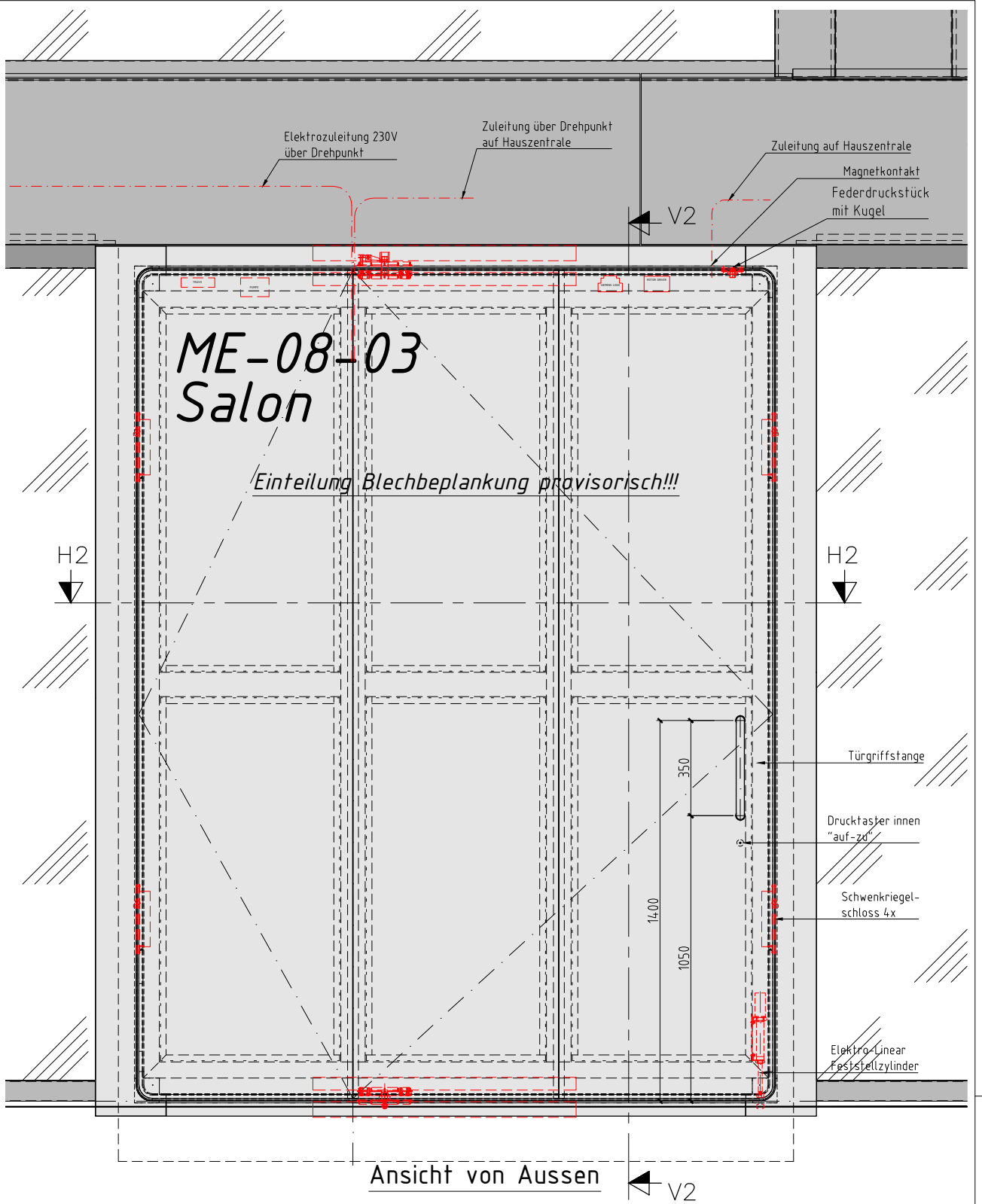

Ansicht von Aussen

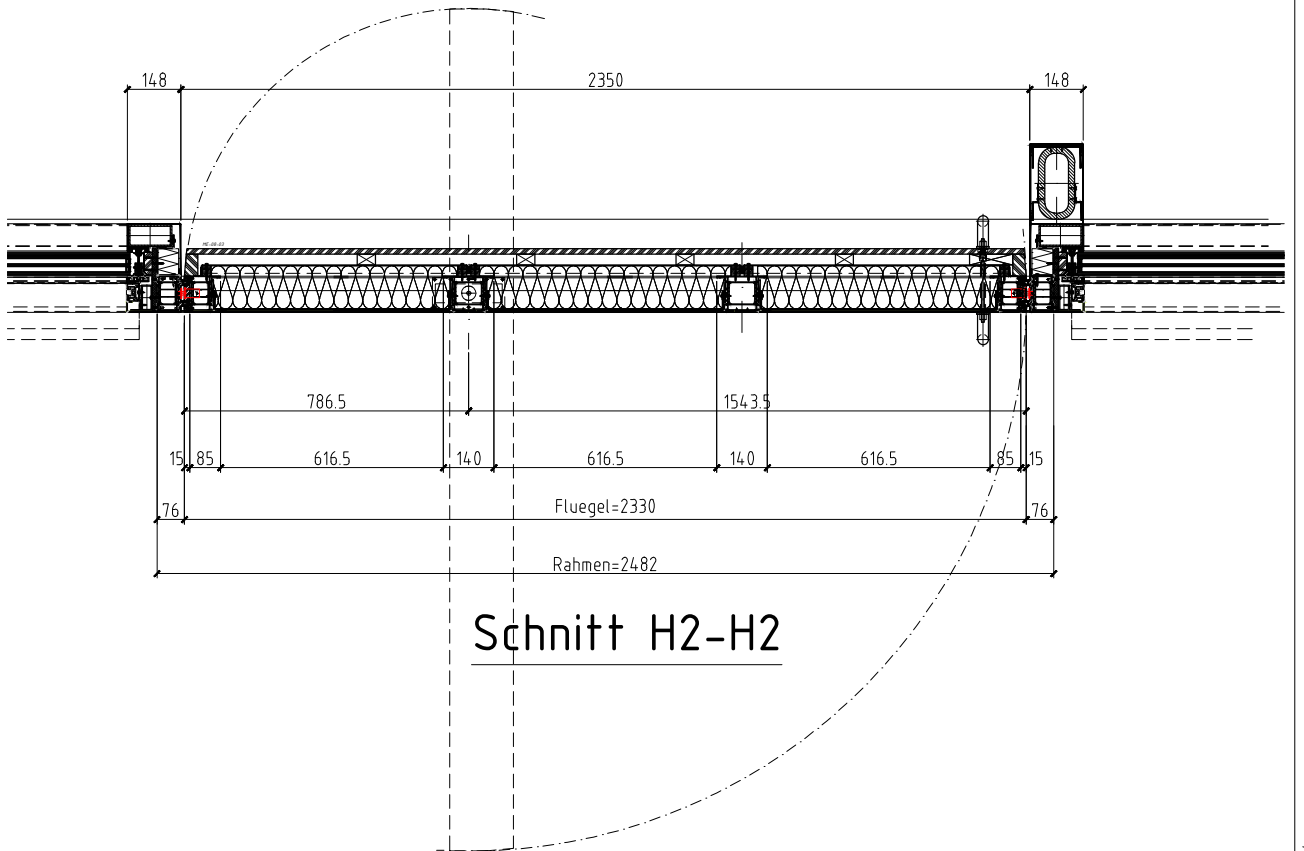

Schnitt H2-H2

Beschrieb Pivot Türe (Wendeflügel) ME-08-03

System: WICLINE 95 + Airlux Krapp
Stückzahl: 1 Stück
Oberfläche Alurahmen: RAL 9005 tiefschwarz
Oberfläche Messingverkleidungen Aussen und Innen: geschliffen (Wirbelfinish), gebürstet, brüniert (mittlerer Brünierungsgrad) und gewachst
Beschläge: Tür in Anlehnung an RC2 2 verdecktliegende Drehpunkte 4 Elektromotorische Schwenkriegel eff-eff 842-SA 2 Stosgriffe in Bronze FSB 6670 1 Federdruckstück NOROLEM 03010-20 1 Elektro-Linear Feststellzylinder SMC Typ LZB3 1 Ausschnitt Magnetkontakt (Lieferung bauseitig) 1 Luftpumpe KRAPP 1 Travo KRAPP 1 Steuerung KRAPP
Bauseitige Leistungen: - diverse Zuleitungen auf Element - Wasserrinne aussen - Holzbeplankung auf Türflügel

**Bemerkung zu Messing-Blechbeplankung:**  
Bei einseitiger Erwärmung besteht die Gefahr, dass grosse Blechbeplankungen, den Flügel zu stark verziehen würde. Im Moment ist die Verkleidung noch 3-teilig gezeichnet. Erst die Auswertung der Musteranlage wird zeigen, ob die Teilung 1/3 zu 2/3 machbar ist.

KONTROLLPLÄNE 31.01.2018

Objekt	Neubau Private House, Kartausstrasse 30, 8008 Zürich	Planer	Gö	Datum	11.01.18
Bauherr	Anne Keller-Dubach, Grundwiesstrasse 3, 8700 Küsnacht	Format	-	Revidiert	27.01.18
Architekt	David Chipperfield Architects GmbH, Joachimstrasse 11, 10119 Berlin			Revidiert	31.08.18
Bauleitung	b + p Baurealsation AG, Eggenbühlstrasse 28, 8050 Zürich			Revidiert	REV3
Beschrieb	EG Masterhouse Pivot Türe (Wendeflügel)			Revidiert	REV4
				Revidiert	REV5

Kom. Nr. 01-1419

**KRAPF** |

Metallbau  
9032 Engelburg  
Tel 071/272 26 00  
Fax 071/272 26 01

Plan Nr.

13003

# Schnitt H2-H2

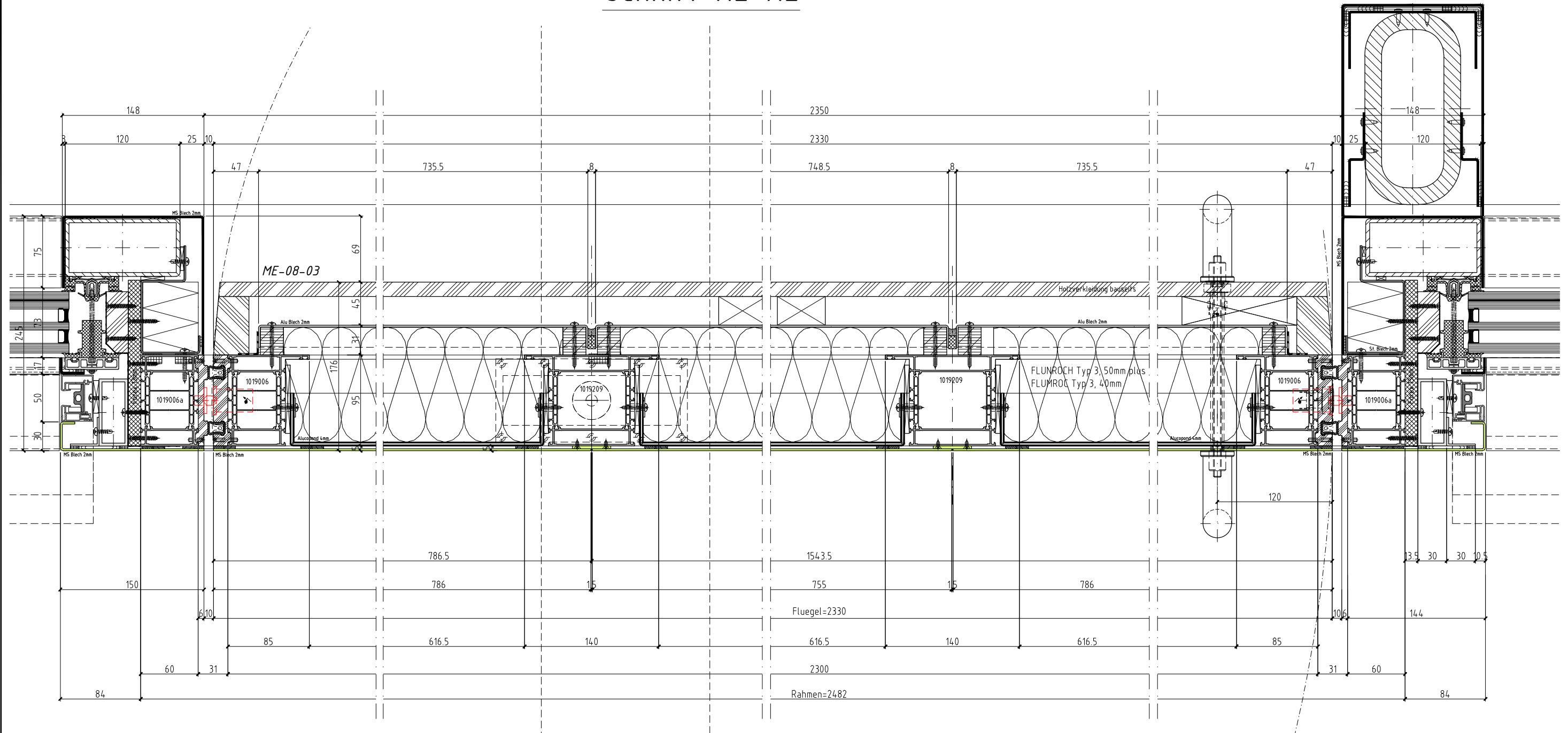

KONTROLLPLÄNE			
Objekt	Neubau Private House, Kartausstrasse 30, 8008 Zürich	Planer	Gö Datum
Bauherr	Anne Keller-Dubach, Grundwiesstrasse 3, 8700 Küsnacht	Format	- Revidiert 27.01.18
Architekt	David Chipperfield Architects GmbH, Joachimstrasse 11, 10119 Berlin		Revidiert 31.08.18
Bauleitung	b + p Baurealsation AG, Eggenbühlstrasse 28, 8050 Zürich		Revidiert REV3
Beschrieb	EG Masterhouse		Revidiert REV4
	Pivot Türe (Wendeflügel)		Revidiert REV5
		Kom. Nr.	01-1419
		Plan Nr.	13004

Dieser Plan ist geistiges Eigentum der Firma Krapf AG, und darf ohne unsere Genehmigung weder kopiert noch weiterverwendet werden!

PETER GÖTZ METALLBAUTECHNIK, CH/8302 KLOTEN

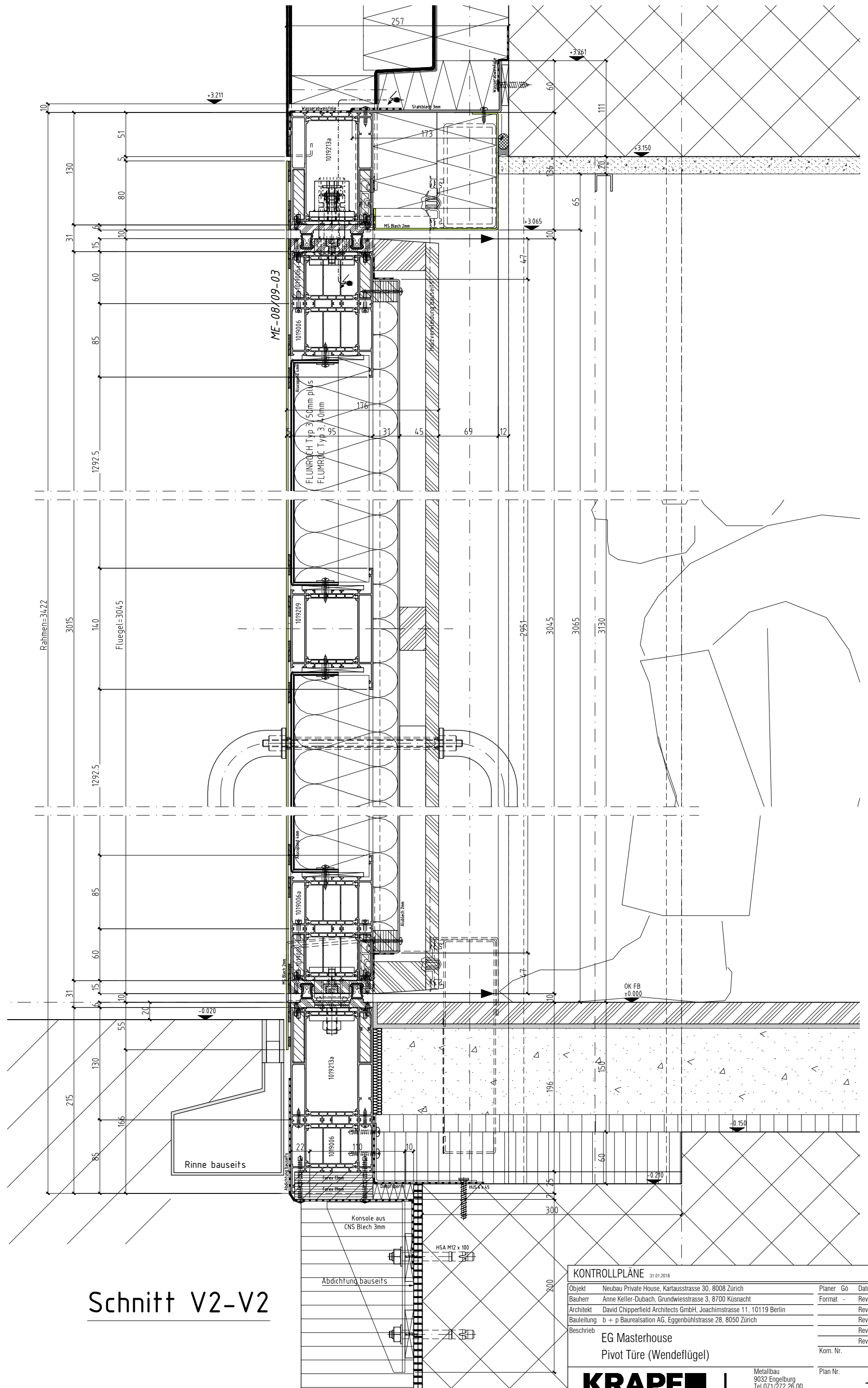

Schnitt V2-V2

KONTROLLPLÄNE		31.01.2018	
Objekt	Neubau Private House, Kartausstrasse 30, 8008 Zürich	Planer	Go Datum 11.01.18
Bauherr	Anne Keller-Dubach, Grundwiesstrasse 3, 8700 Küsnacht	Format	- Revidiert 27.01.18
Architekt	David Chipperfield Architects GmbH, Joachimstrasse 11, 10119 Berlin		Revidiert 31.08.18
Bauleitung	b + p Baurealsation AG, Eggenbühlstrasse 28, 8050 Zürich		Revidiert REV3
Beschrieb	EG Masterhouse Pivot Türe (Wendeflügel)		Revidiert REV4
			Revidiert REV5
		Kom. Nr.	01-1419
		Plan Nr.	13005

**KRAPF** | Metallbau  
9032 Engelburg  
Tel 071/272 26 00  
Fax 071/272 26 01

Dieser Plan ist geistiges Eigentum der Firma Krapp AG, und darf ohne unsere Genehmigung weder kopiert noch weiterverwendet werden!

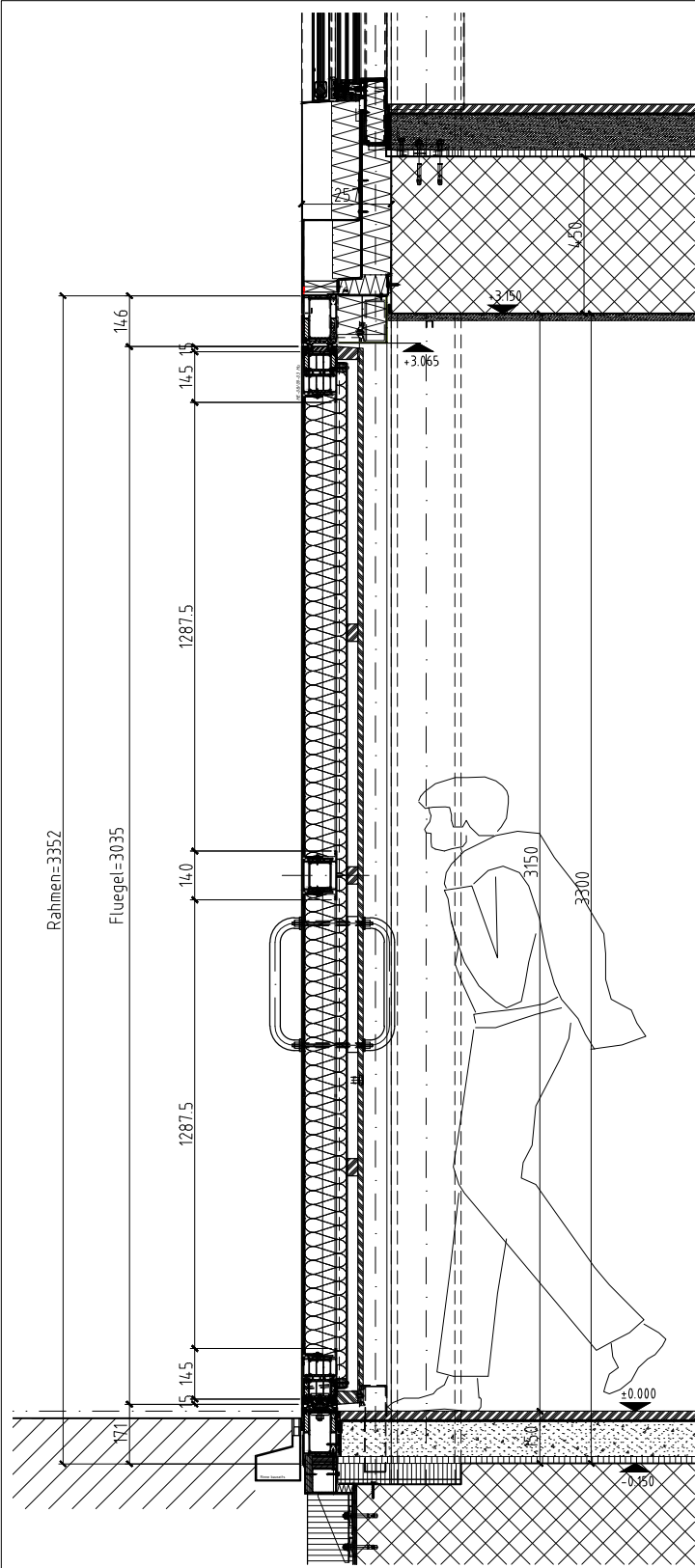

Schnitt V3-V3

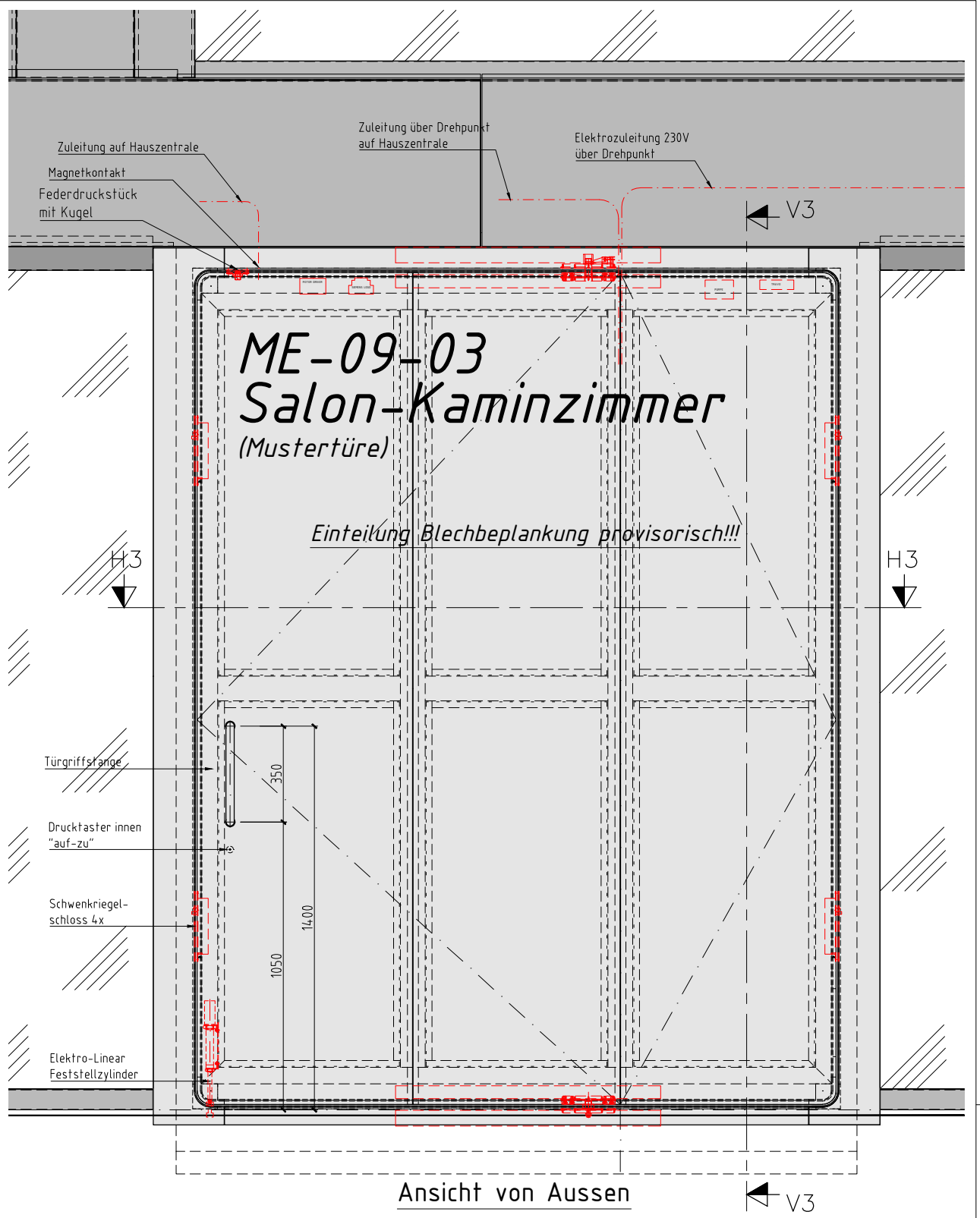

Ansicht von Aussen

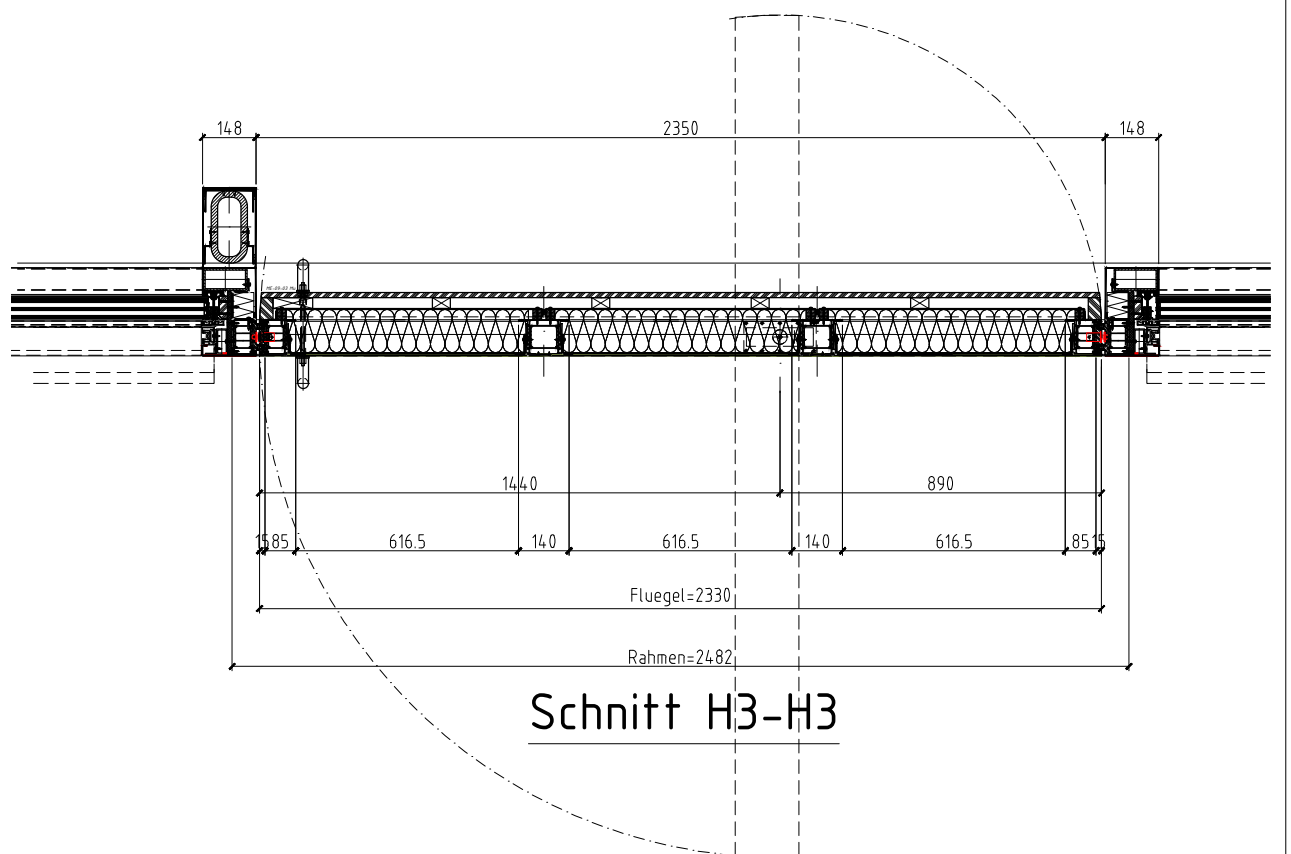

Schnitt H3-H3

Beschrieb Pivot Türe (Wendeflügel) ME-09-03

System: WICLINE 95 + Airlux Krapf
Stückzahl: 1 Stück
Oberfläche Alurahmen: RAL 9005 tiefschwarz
Oberfläche Messingverkleidungen Aussen und Innen: geschliffen (Wirbelfinish), gebürstet, brüniert (mittlerer Brünierungsgrad) und gewachst
Beschläge: Tür in Anlehnung an RC2 2 verdecktliegende Drehpunkte 4 Elektromotorische Schwenkriegel eff-eff 842-SA 2 Stosgriffe in Bronze FSB 6670 1 Federdruckstück NOROLEM 03010-20 1 Elektro-Linear Feststellzylinder SMC Typ LZB3 1 Ausschnitt Magnetkontakt (Lieferung bauseitig) 1 Luftpumpe KRAPF 1 Travo KRAPF 1 Steuerung KRAPF
Bauseitige Leistungen: - diverse Zuleitungen auf Element - Wasserrinne aussen - Holzbeplankung auf Türflügel

**Bemerkung zu Messing-Blechbeplankung:**  
Bei einseitiger Erwärmung besteht die Gefahr, dass grosse Blechbeplankungen, den Flügel zu stark verziehen würde. Im Moment ist die Verkleidung noch 3-teilig gezeichnet. Erst die Auswertung der Musteranlage wird zeigen, ob die Teilung 1/3 zu 2/3 machbar ist.

KONTROLLPLÄNE 31.01.2018

Objekt	Neubau Private House, Kartausstrasse 30, 8008 Zürich	Planer	Gö	Datum	11.01.18
Bauherr	Anne Keller-Dubach, Grundwiesstrasse 3, 8700 Küsnacht	Format	-	Revidiert	27.01.18
Architekt	David Chipperfield Architects GmbH, Joachimstrasse 11, 10119 Berlin			Revidiert	31.08.18
Bauleitung	b + p Baurealsation AG, Eggenbühlstrasse 28, 8050 Zürich			Revidiert	REV3
Beschrieb	EG Masterhouse Pivot Türe (Wendeflügel)			Revidiert	REV4
				Revidiert	REV5

Kom. Nr. 01-1419

**KRAPF** |

Metallbau  
9032 Engelburg  
Tel 071/272 26 00  
Fax 071/272 26 01

Plan Nr.

13006

# Schnitt H3-H3

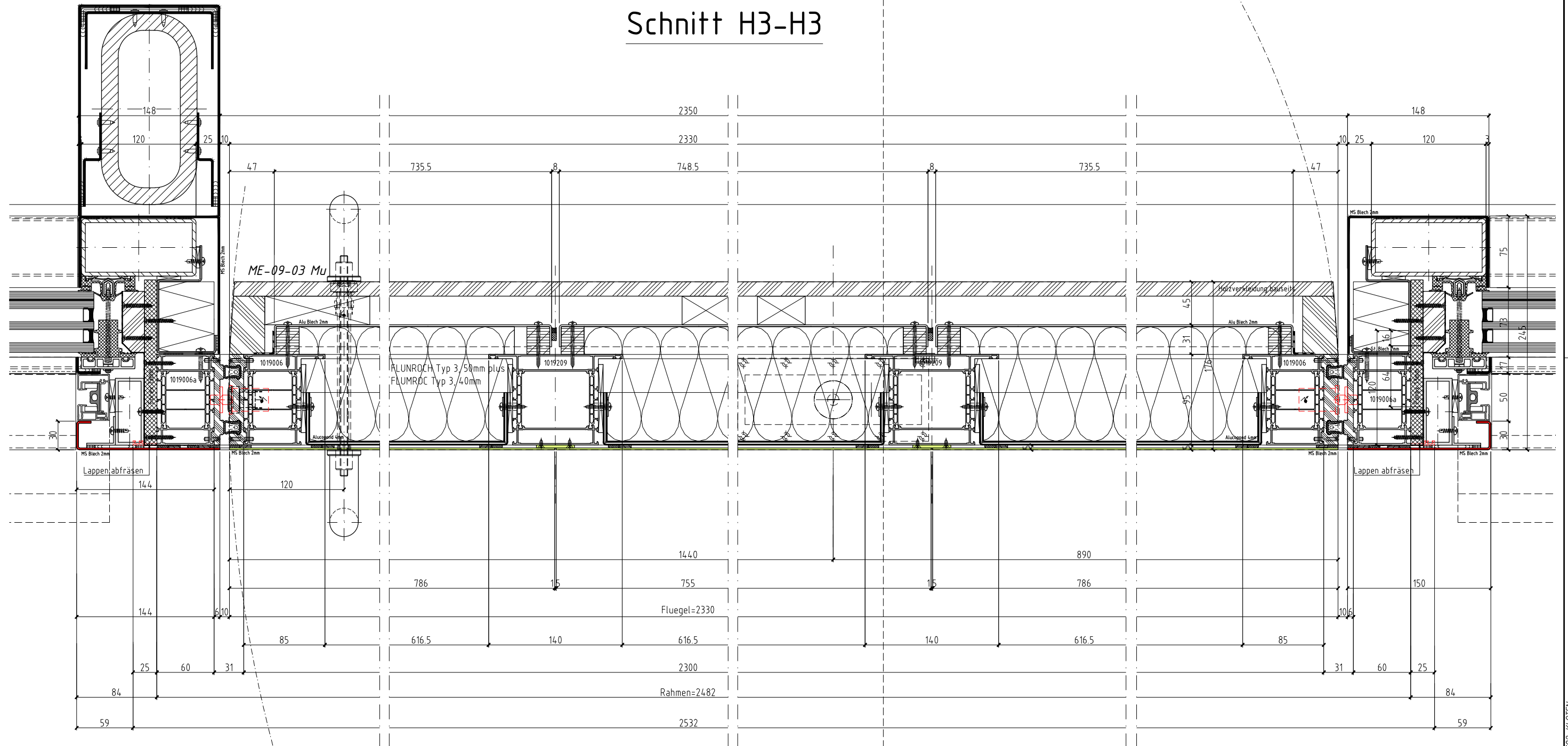

KONTROLLPLÄNE		
Objekt	31.01.2018	
Objekt	Neubau Private House, Kartausstrasse 30, 8008 Zürich	Planer Gö Datum 11.01.18
Bauherr	Anne Keller-Dubach, Grundwiesstrasse 3, 8700 Küsnacht	Format - Revidiert 27.01.18
Architekt	David Chipperfield Architects GmbH, Joachimstrasse 11, 10119 Berlin	Revidiert 31.08.18
Bauleitung	b + p Baurealsation AG, Eggenbühlstrasse 28, 8050 Zürich	Revidiert REV3
Beschrieb	EG Masterhouse	Revidiert REV4
	Pivot Türe (Wendeflügel)	Revidiert REV5
		Kom. Nr. 01-1419
		Plan Nr. 13007

Dieser Plan ist geistiges Eigentum der Firma Krapf AG, und darf ohne unsere Genehmigung weder kopiert noch weiterverwendet werden!

PETER GÖTZ METALLBAUTECHNIK, CH/8302 KLOTEN



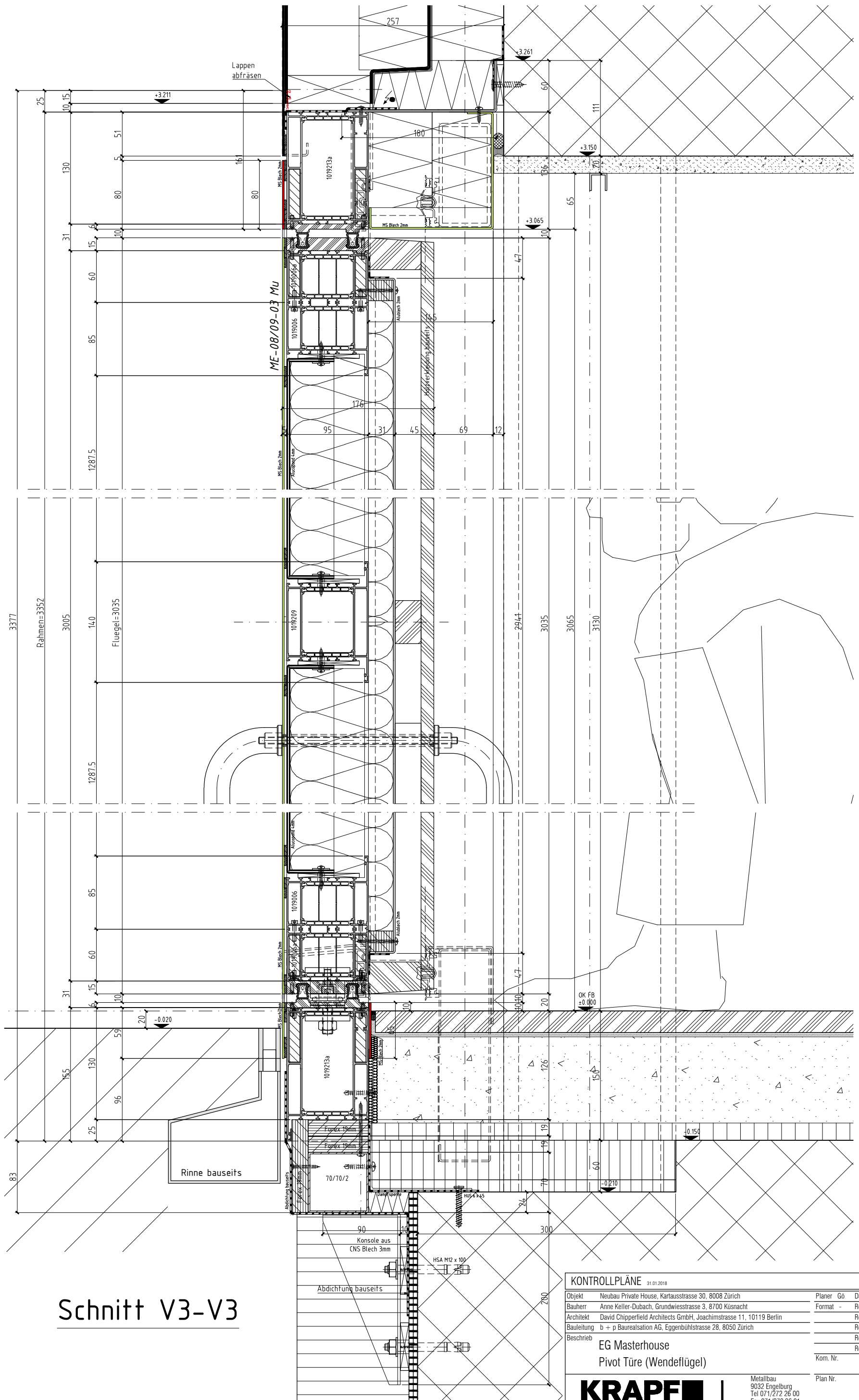

Schnitt V3-V3

KONTROLLPLÄNE		31.01.2018	
Objekt	Neubau Private House, Kartausstrasse 30, 8008 Zürich	Planer	Go Datum 11.01.18
Bauherr	Anne Keller-Dubach, Grundwiesstrasse 3, 8700 Küsnacht	Format	- Revidiert 27.01.18
Architekt	David Chipperfield Architects GmbH, Joachimstrasse 11, 10119 Berlin		Revidiert 31.08.18
Bauleitung	b + p Baurealsation AG, Eggenbühlstrasse 28, 8050 Zürich		Revidiert REV3
Beschrieb	EG Masterhouse Pivot Tür (Wendeflügel)		Revidiert REV4
		Kom. Nr.	01-1419
		Plan Nr.	13008

**KRAPF** |

Metalbau  
9032 Engelburg  
Tel 071/272 26 00  
Fax 071/272 26 01

13008

Dieser Plan ist geistiges Eigentum der Firma Krapp AG, und darf ohne unsere Genehmigung weder kopiert noch weiterverwendet werden!

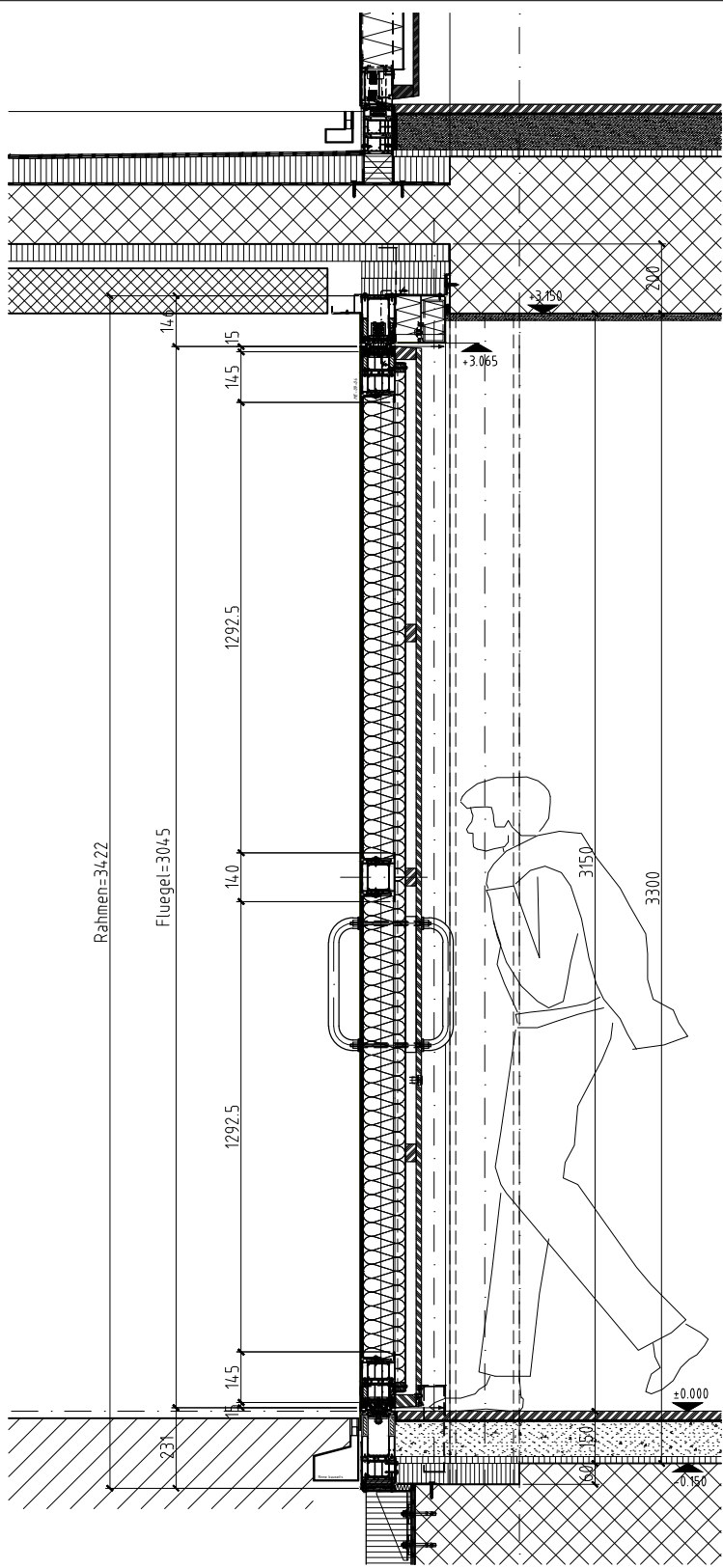

Schnitt V4-V4

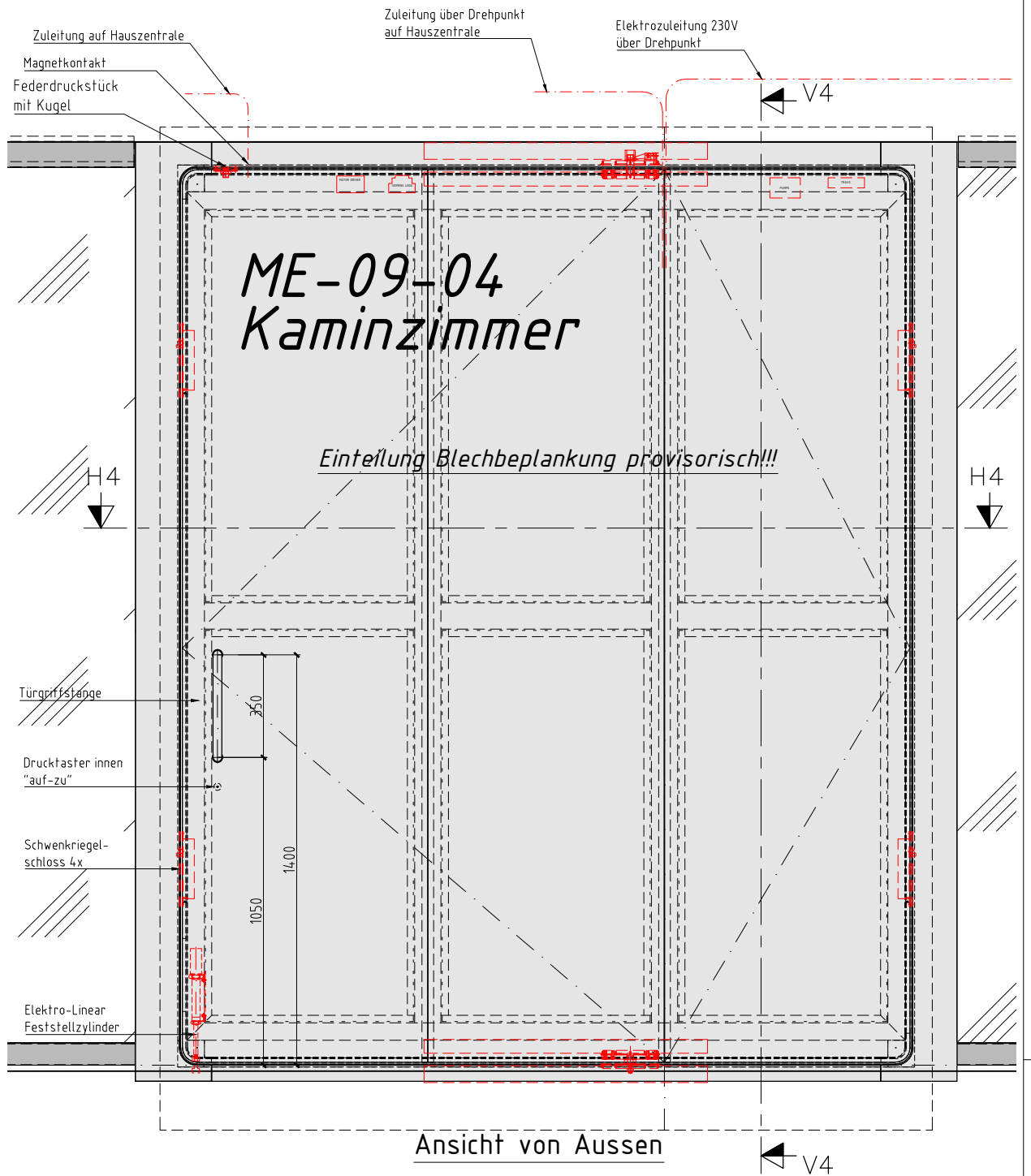

Beschrieb Pivot Türe (Wendeflügel) ME-09-04

System: WICLINE 95 + Airlux Krapf
Stückzahl: 1 Stück
Oberfläche Alurahmen: RAL 9005 tiefschwarz
Oberfläche Messingverkleidungen Aussen und Innen: geschliffen (Wirbelfinish), gebürstet, brüniert (mittlerer Brünierungsgrad) und gewachst
Beschläge: Tür in Anlehnung an RC2 2 verdecktliegende Drehpunkte 4 Elektromotorische Schwenkriegel eff-eff 842-SA 2 Stosgriffe in Bronze FSB 6670 1 Federdruckstück NOROLEM 03010-20 1 Elektro-Linear Feststellzylinder SMC Typ LZB3 1 Ausschnitt Magnetkontakt (Lieferung bauseitig) 1 Luftpumpe KRAPP 1 Travo KRAPP 1 Steuerung KRAPP
Bauseitige Leistungen: - diverse Zuleitungen auf Element - Wasserrinne aussen - Holzbeplankung auf Türflügel

**Bemerkung zu Messing-Blechbeplankung:**  
Bei einseitiger Erwärmung besteht die Gefahr, dass grosse Blechbeplankungen, den Flügel zu stark verziehen würde. Im Moment ist die Verkleidung noch 3-teilig gezeichnet. Erst die Auswertung der Musteranlage wird zeigen, ob die Teilung 1/3 zu 2/3 machbar ist.

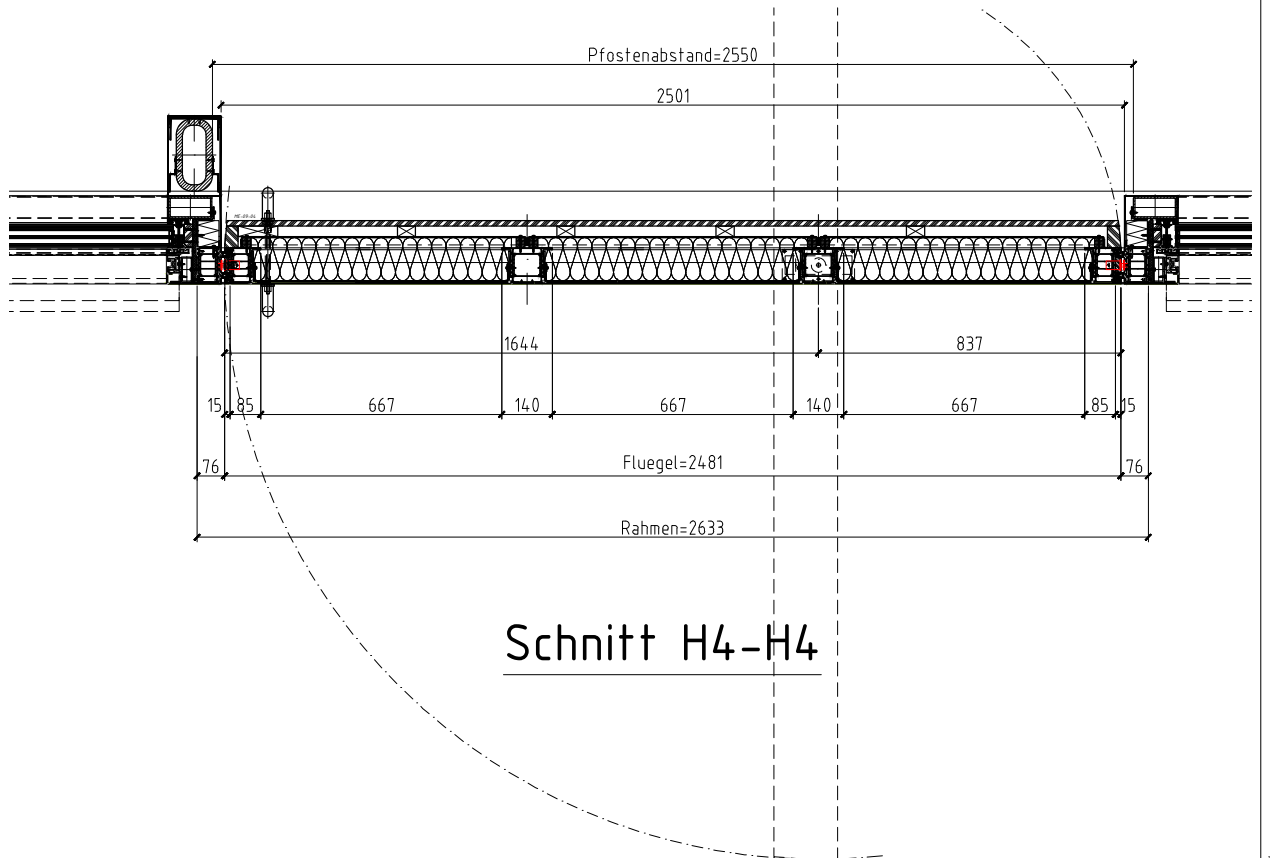

Schnitt H4-H4

KONTROLLPLÄNE 31.01.2018			
Objekt	Neubau Private House, Kartausstrasse 30, 8008 Zürich	Planer	Gö Datum 11.01.18
Bauherr	Anne Keller-Dubach, Grundwiesstrasse 3, 8700 Küsnacht	Format	- Revidiert 27.01.18
Architekt	David Chipperfield Architects GmbH, Joachimstrasse 11, 10119 Berlin		Revidiert 31.08.18
Bauleitung	b + p Baurealsation AG, Eggenbühlstrasse 28, 8050 Zürich		Revidiert REV3
Beschrieb	EG Masterhouse Pivot Türe (Wendeflügel)		Revidiert REV4 Revidiert REV5
		Kom. Nr.	01-1419
		Plan Nr.	13009

**KRAPF** | Metallbau  
9032 Engelburg  
Tel 071/272 26 00  
Fax 071/272 26 01

# Schnitt H4-H4

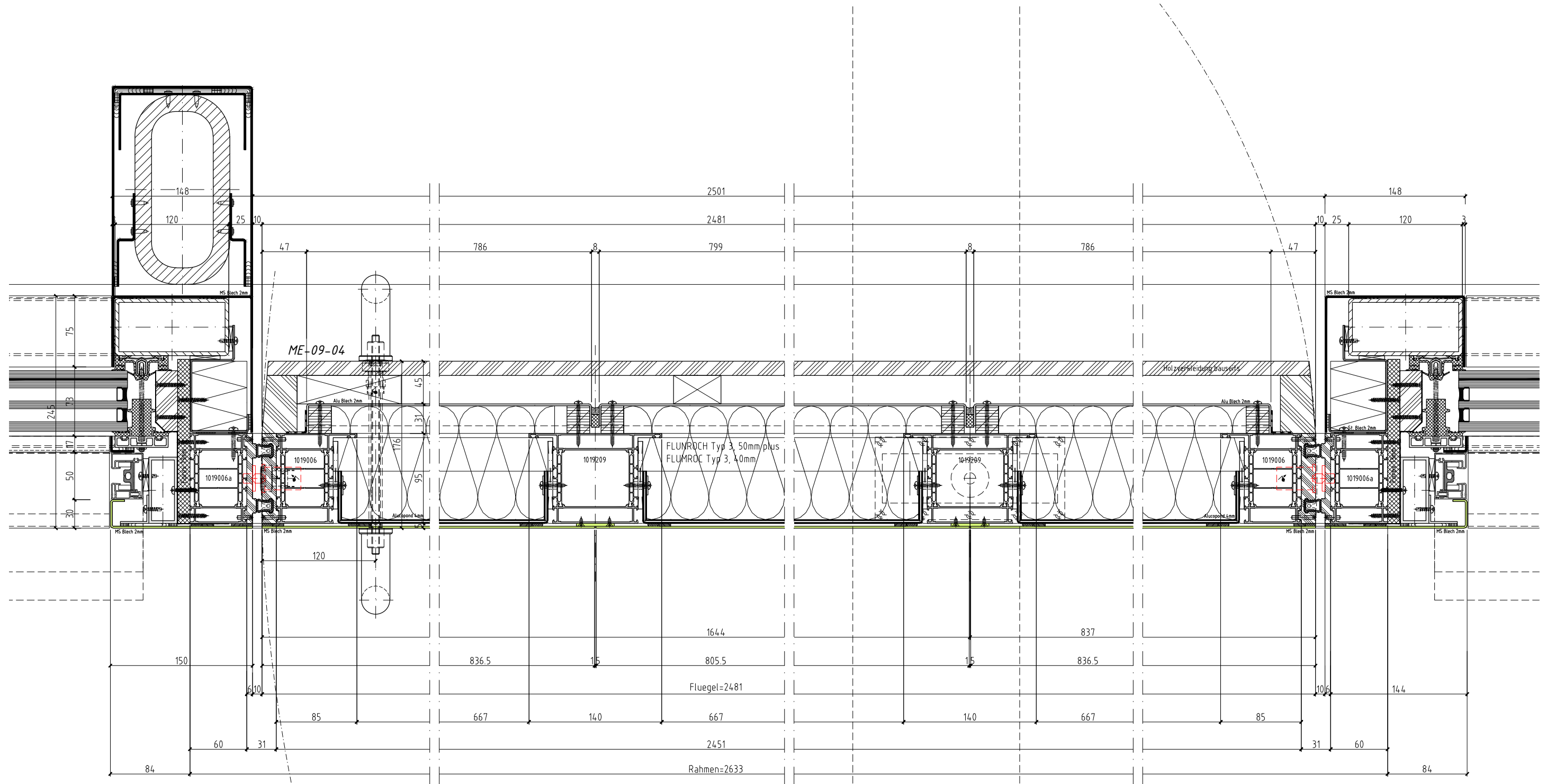

KONTROLLPLÄNE		
Objekt	31.01.2018	
Objekt	Neubau Private House, Kartausstrasse 30, 8008 Zürich	Planer Gö Datum 11.01.18
Bauherr	Anne Keller-Dubach, Grundwiesstrasse 3, 8700 Küsnacht	Format - Revidiert 27.01.18
Architekt	David Chipperfield Architects GmbH, Joachimstrasse 11, 10119 Berlin	Revidiert 31.08.18
Bauleitung	b + p Baurealsation AG, Eggenbühlstrasse 28, 8050 Zürich	Revidiert REV3
Beschrieb	EG Masterhouse	Revidiert REV4
	Pivot Türe (Wendeflügel)	Revidiert REV5
		Kom. Nr. 01-1419
		Plan Nr. 13010

Dieser Plan ist geistiges Eigentum der Firma Krapf AG, und darf ohne unsere Genehmigung weder kopiert noch weiterverwendet werden!

PETER GÖTZ METALLBAUTECHNIK, CH/8302 KLOTEN

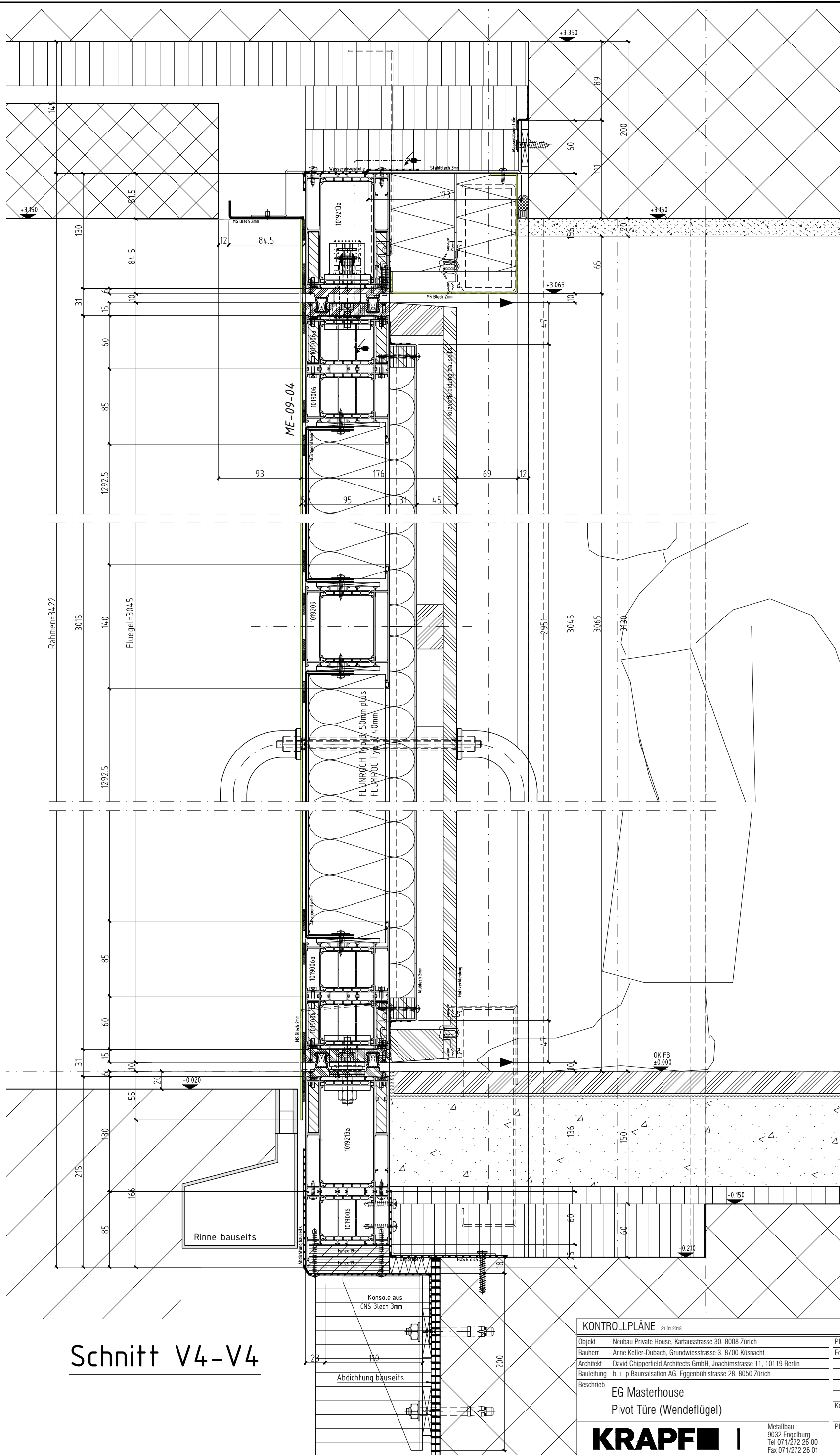

Schnitt V4-V4

KONTROLLPLÄNE

Objekt	Neubau Private House, Kartausstrasse 30, 8008 Zürich	Planer	Go	Datum	11.01.18
Bauherr	Anne Keller-Dubach, Grundwiesstrasse 3, 8700 Küsnacht	Format	-	Revidiert	27.01.18
Architekt	David Chipperfield Architects GmbH, Joachimstrasse 11, 10119 Berlin			Revidiert	31.08.18
Bauleitung	b + p Baurealsation AG, Eggenbühlstrasse 28, 8050 Zürich			Revidiert	REV3
Beschrieb	EG Masterhouse			Revidiert	REV4
	Pivot Tür (Wendeflügel)			Revidiert	REV5
		Kom. Nr.			01-1419
		Plan Nr.			13011

**KRAPF** |

Metallbau  
9032 Engelburg  
Tel 071/272 26 00  
Fax 071/272 26 01

Dieser Plan ist geistiges Eigentum der Firma Krapp AG, und darf ohne unsere Genehmigung weder kopiert noch weiterverwendet werden!

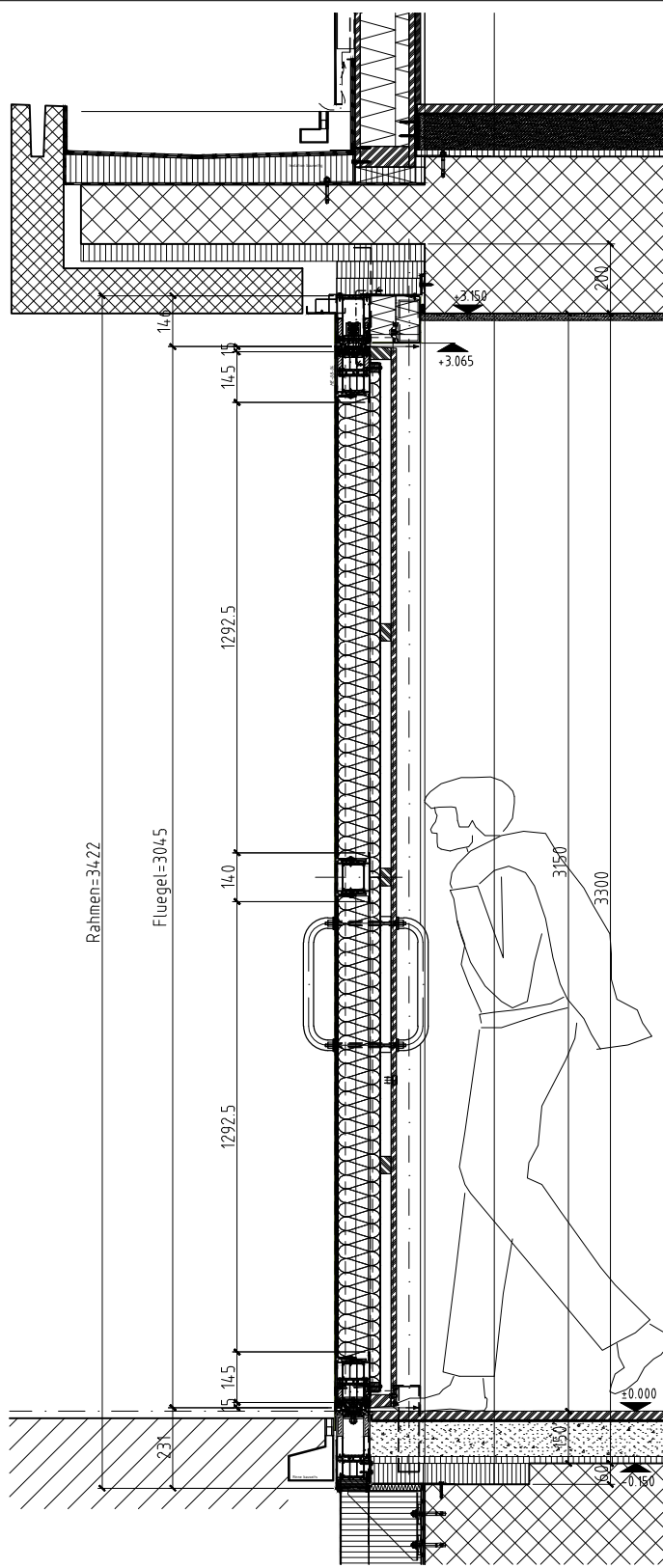

Schnitt V5-V5

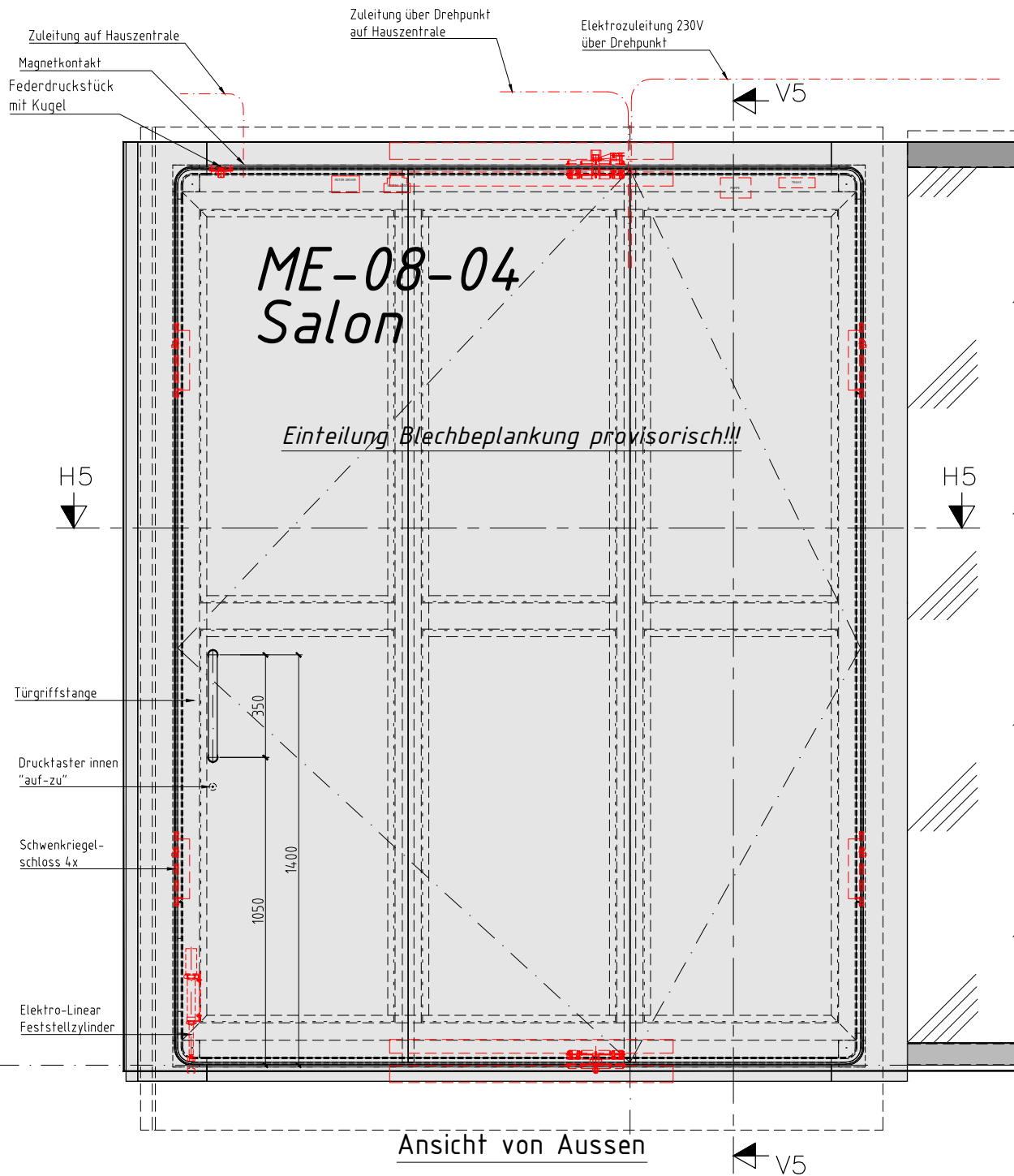

- Türgriffstange
- Drucktaster innen "auf-zu"
- Schwenkriegel-schloss 4x
- Elektro-Linear Feststellzylinder

Ansicht von Aussen

Beschrieb Pivot Türe (Wendflügel) ME-08-04

System: WICLINE 95 + Airlux Krapp
Stückzahl: 1 Stück
Oberfläche Alurahmen: RAL 9005 tiefschwarz
Oberfläche Messingverkleidungen Aussen und Innen: geschliffen (Wirbelfinish), gebürstet, brüniert (mittlerer Brünierungsgrad) und gewachst
Beschläge: Tür in Anlehnung an RC2 2 verdecktliegende Drehpunkte 4 Elektromotorische Schwenkriegel eff-eff 842-SA 2 Stosgriffe in Bronze FSB 6670 1 Federdruckstück NOROLEM 03010-20 1 Elektro-Linear Feststellzylinder SMC Typ LZB3 1 Ausschnitt Magnetkontakt (Lieferung bauseitig) 1 Luftpumpe KRAPP 1 Travo KRAPP 1 Steuerung KRAPP
Bauseitige Leistungen: - diverse Zuleitungen auf Element - Wasserrinne aussen - Holzbeplankung auf Türflügel

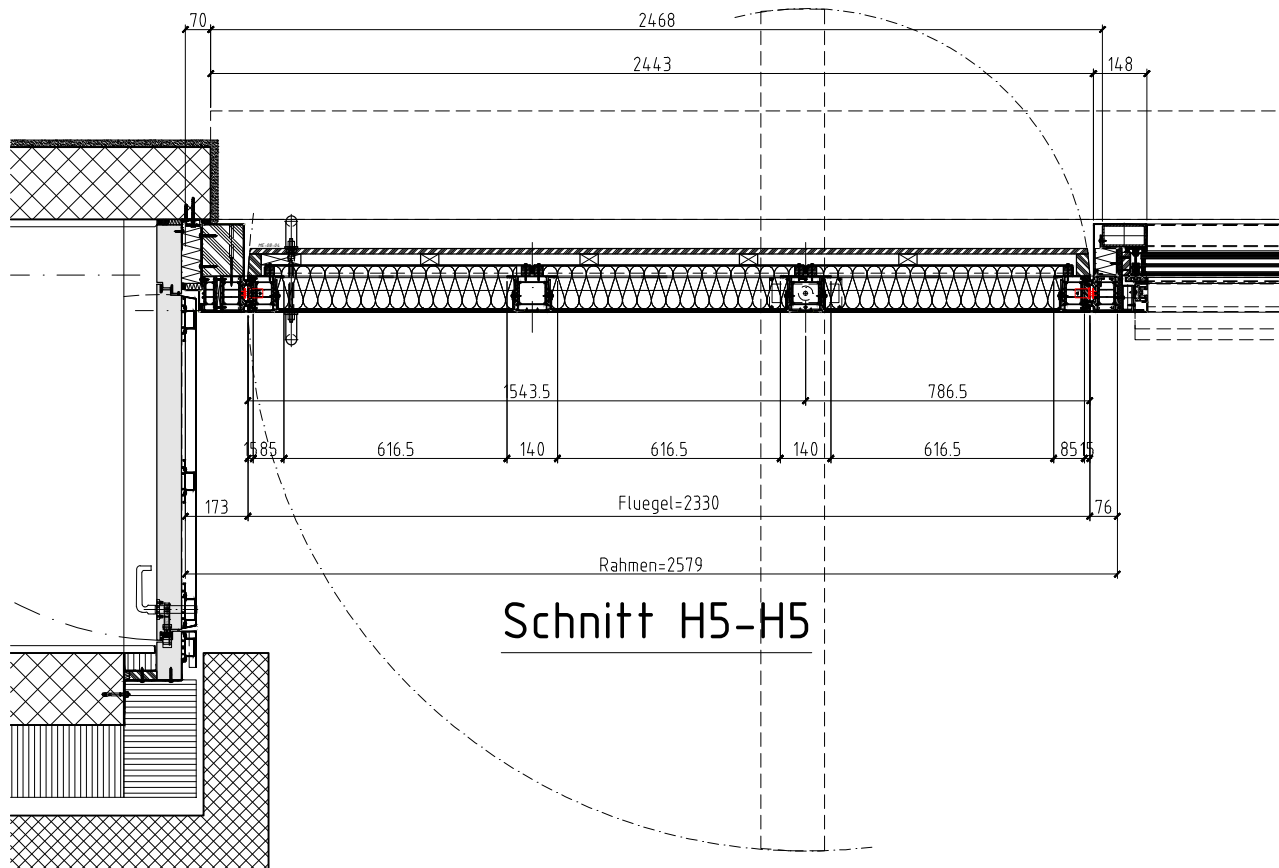

Schnitt H5-H5

**Bemerkung zu Messing-Blechbeplankung:**  
Bei einseitiger Erwärmung besteht die Gefahr, dass grosse Blechbeplankungen, den Flügel zu stark verziehen würde. Im Moment ist die Verkleidung noch 3-teilig gezeichnet. Erst die Auswertung der Musteranlage wird zeigen, ob die Teilung 1/3 zu 2/3 machbar ist.

KONTROLLPLÄNE 31.01.2018

Objekt	Neubau Private House, Kartausstrasse 30, 8008 Zürich	Planer	Gö	Datum	11.01.18
Bauherr	Anne Keller-Dubach, Grundwiesstrasse 3, 8700 Küsnacht	Format	-	Revidiert	27.01.18
Architekt	David Chipperfield Architects GmbH, Joachimstrasse 11, 10119 Berlin			Revidiert	31.08.18
Bauleitung	b + p Baurealsation AG, Eggenbühlstrasse 28, 8050 Zürich			Revidiert	REV3
Beschrieb	EG Masterhouse			Revidiert	REV4
	Pivot Türe (Wendflügel)			Revidiert	REV5

Kom. Nr. 01-1419

**KRAPF** |

Metallbau  
9032 Engelburg  
Tel 071/272 26 00  
Fax 071/272 26 01

Plan Nr.

13012

# Schnitt H5-H5

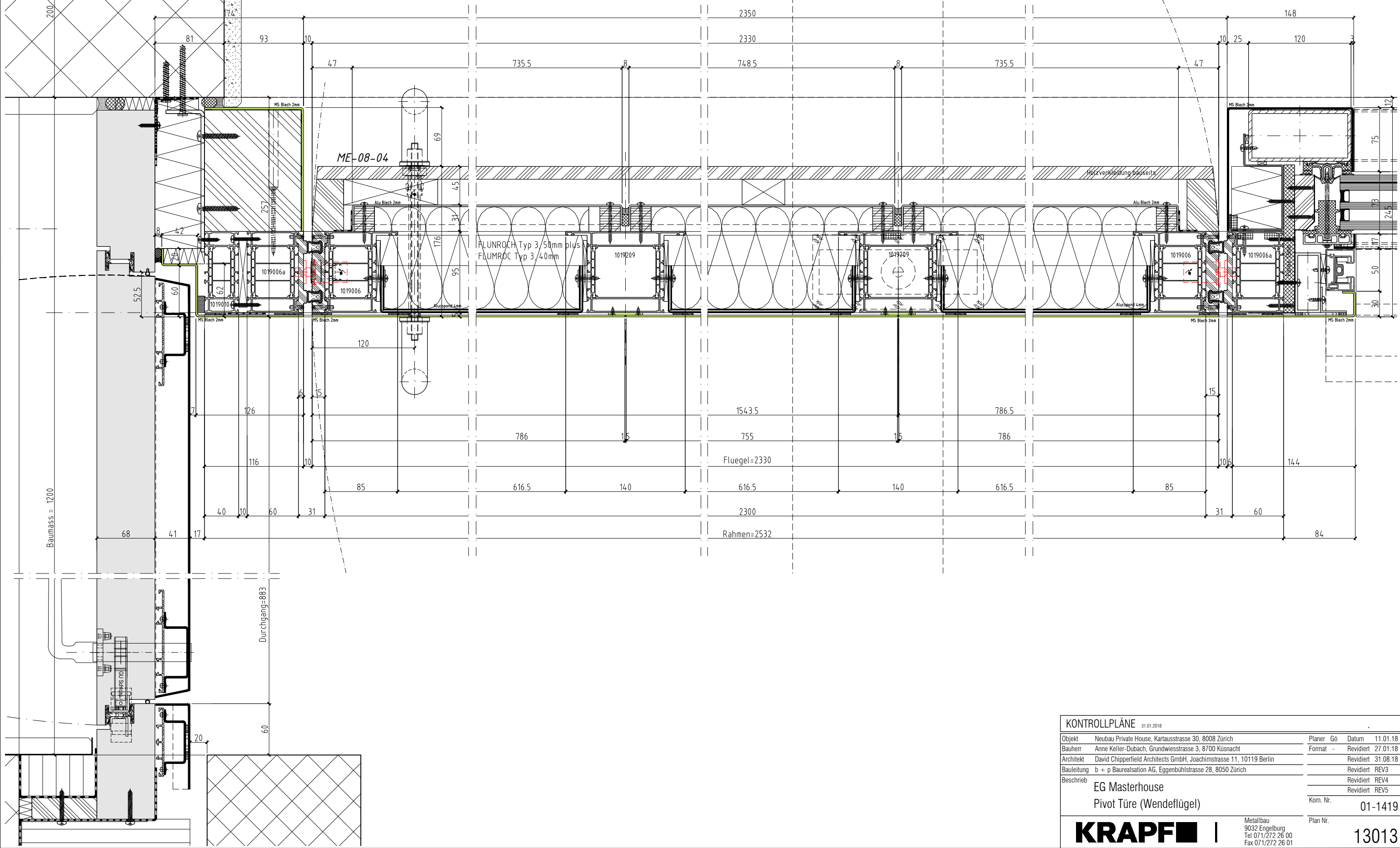

KONTROLLPLÄNE				31.01.2018	
Objekt	Neubau Private House, Kartausstrasse 30, 8008 Zürich	Planer	Gö	Datum	11.01.18
Bauherr	Anne Keller-Dubach, Grundwiesstrasse 3, 8700 Küsnacht	Format	-	Revidiert	27.01.18
Architekt	David Chipperfield Architects GmbH, Joachimstrasse 11, 10119 Berlin			Revidiert	31.08.18
Bauleitung	b + p Baurealsation AG, Eggenbühlstrasse 28, 8050 Zürich			Revidiert	REV3
Beschrieb	EG Masterhouse Pivot Türe (Wendeflügel)			Revidiert	REV4
				Revidiert	REV5
		Kom. Nr.	01-1419		
		Plan Nr.			
<b>KRAPF</b>   Metallbau 9032 Engelburg Tel 071/272 26 00 Fax 071/272 26 01		13013		Dieser Plan ist geistiges Eigentum der Firma Krapf AG, und darf ohne unsere Genehmigung weder kopiert noch weiterverwendet werden!	

PETER GÖTZ METALLBAUTECHNIK, CH/8302 KLOTEN

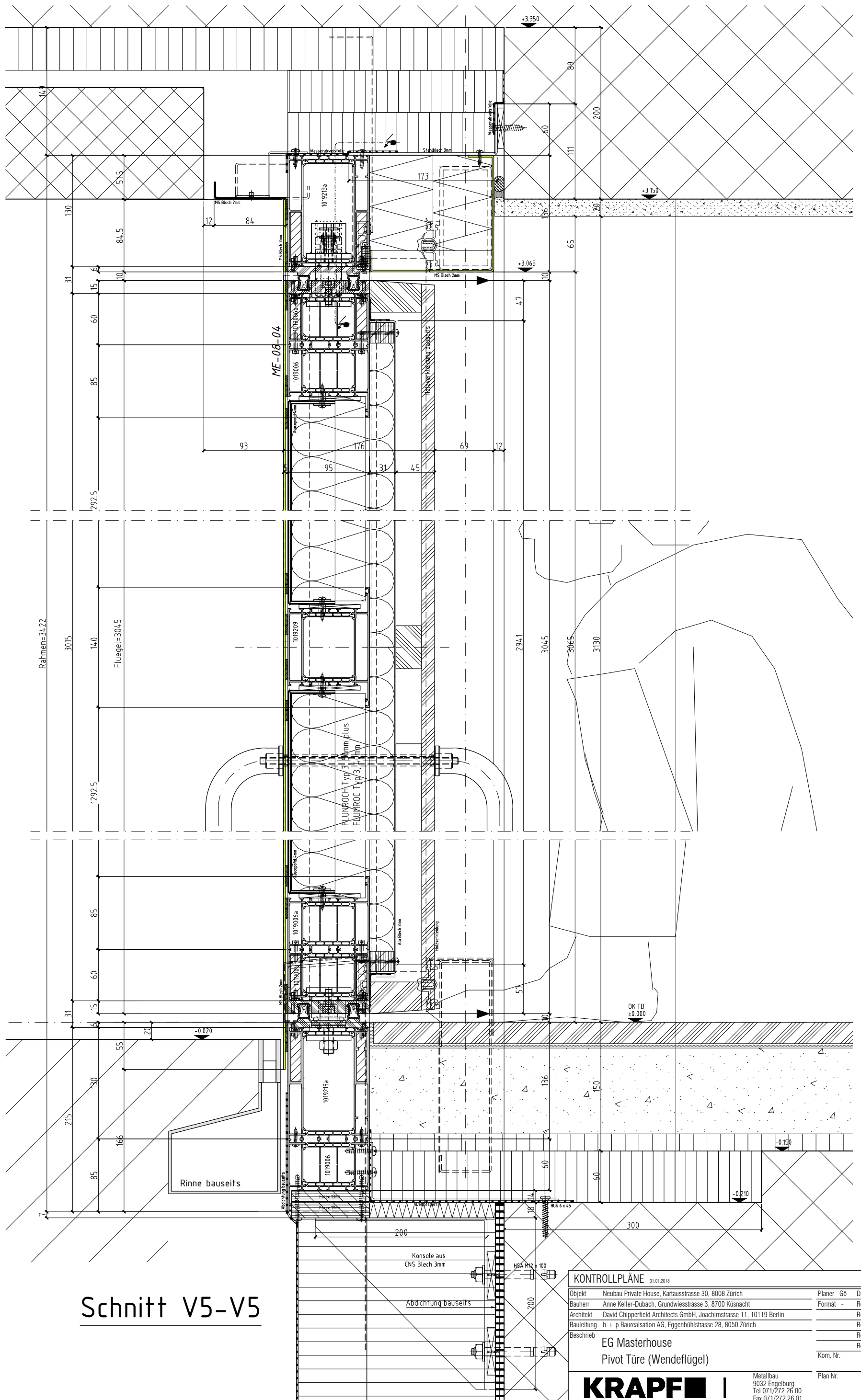

Schnitt V5-V5

KONTROLLPLÄNE		31.01.2018	
Objekt	Neubau Private House, Kartausstrasse 30, 8008 Zürich	Planer	Go Datum 11.01.18
Bauherr	Anne Keller-Dubach, Grundwiesstrasse 3, 8700 Küsnacht	Format	- Revidiert 27.01.18
Architekt	David Chipperfield Architects GmbH, Joachimstrasse 11, 10119 Berlin		Revidiert 31.08.18
Bauleitung	b + p Baurealsation AG, Eggenbühlstrasse 28, 8050 Zürich		Revidiert REV3
Beschrieb	EG Masterhouse Pivot Türe (Wendeflügel)		Revidiert REV4
		Kom. Nr.	01-1419
		Plan Nr.	13014

**KRAPF** | Metallbau  
9032 Engelburg  
Tel 071/272 26 00  
Fax 071/272 26 01

Dieser Plan ist geistiges Eigentum der Firma Krapp AG, und darf ohne unsere Genehmigung weder kopiert noch weiterverwendet werden!

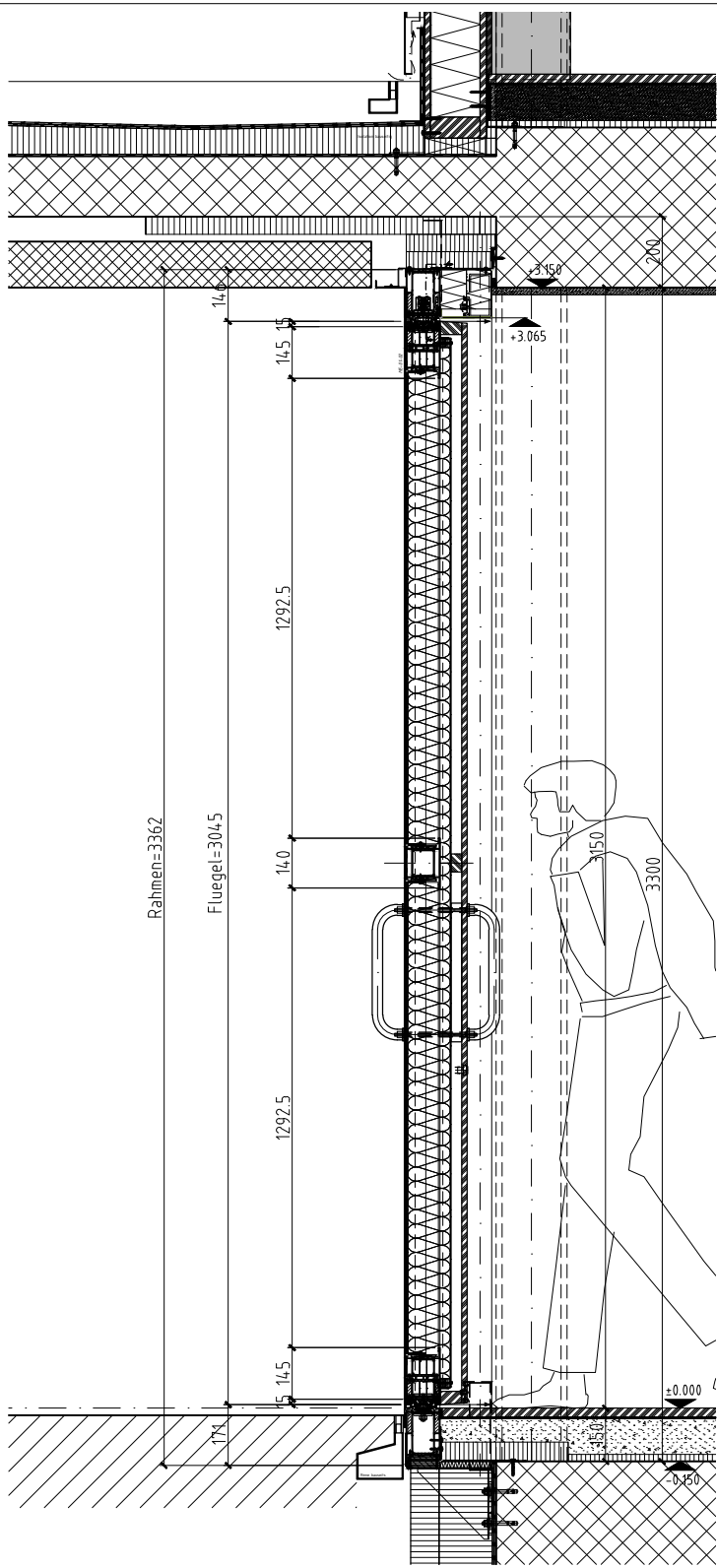

Schnitt V6-V6

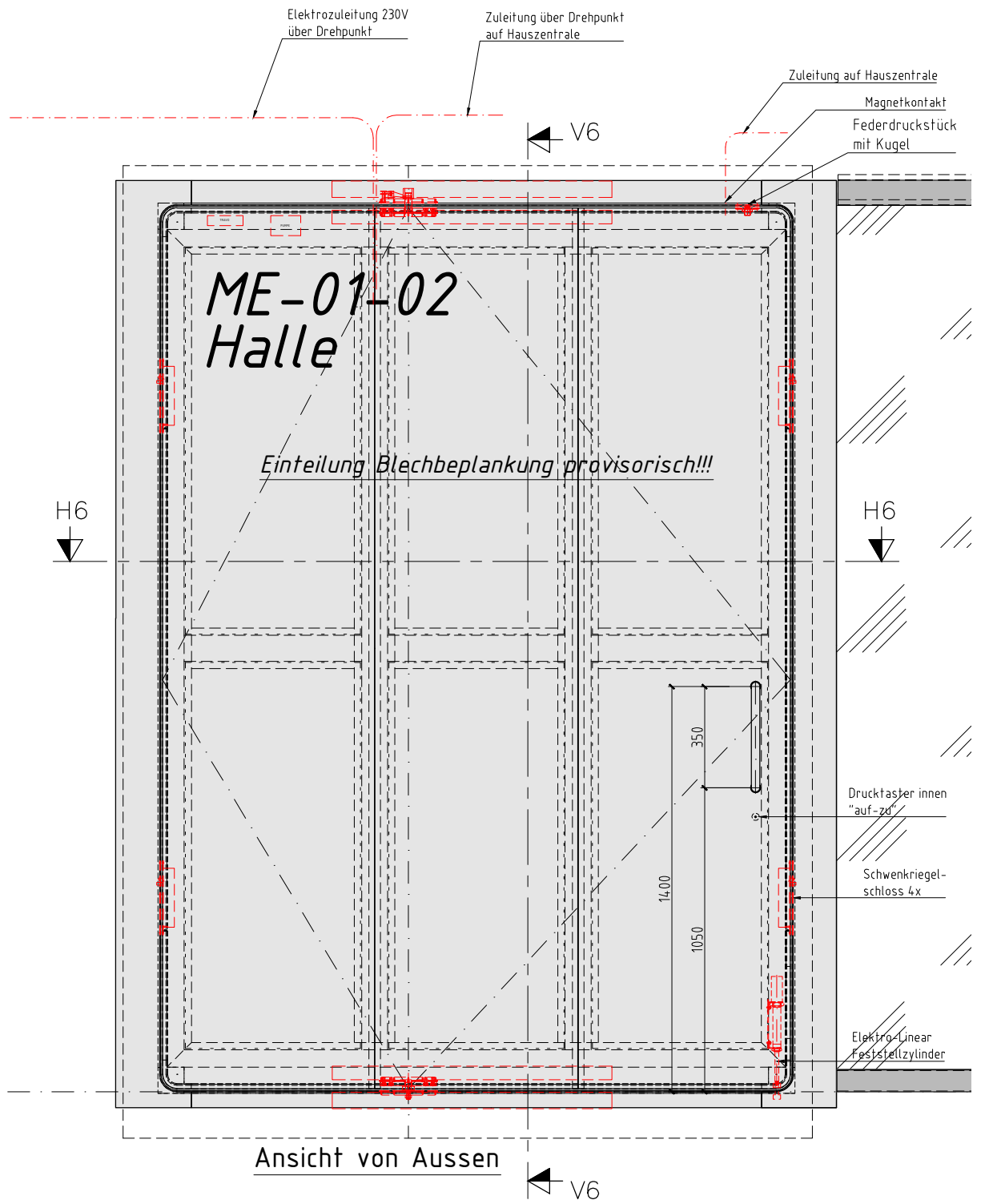

Ansicht von Aussen

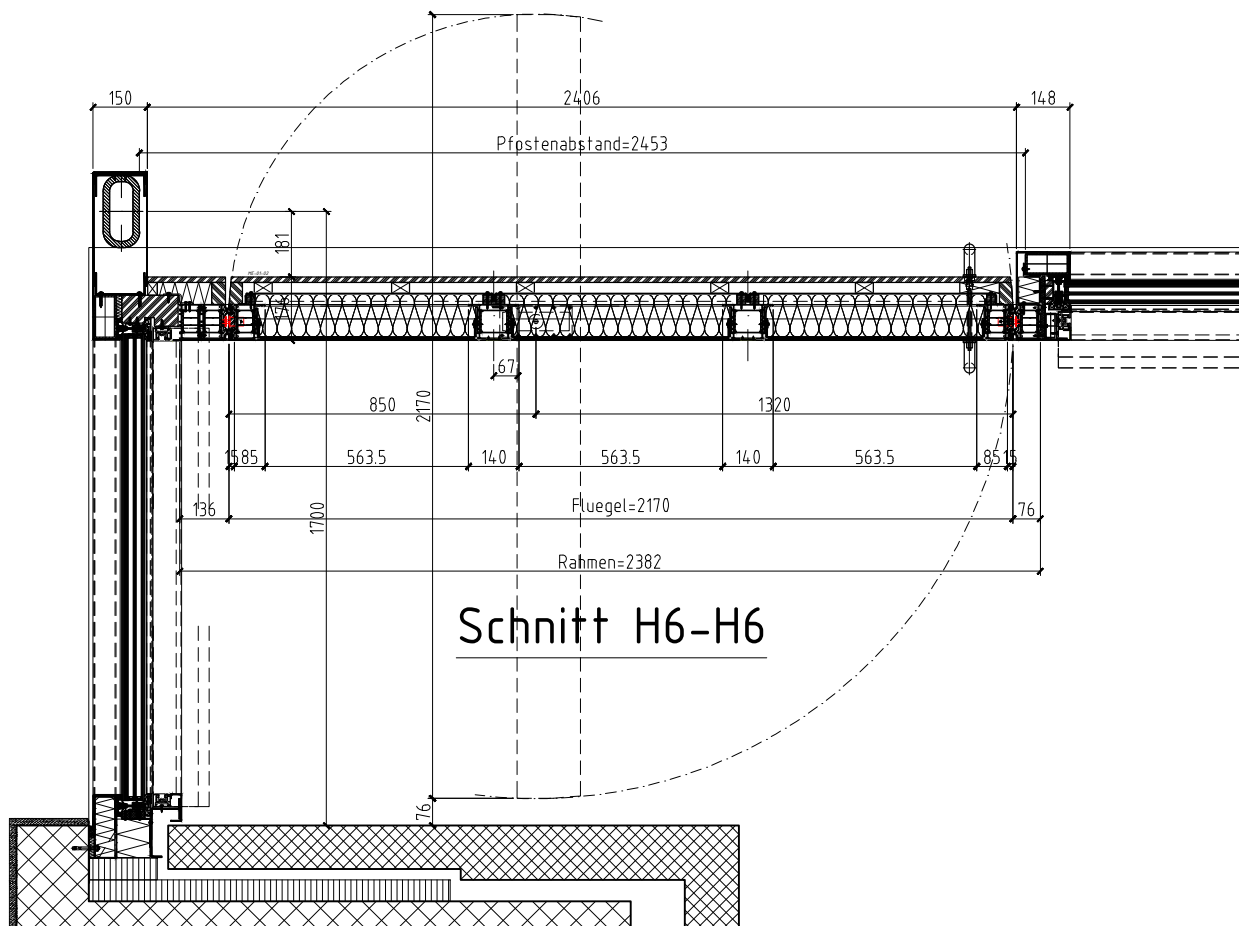

Schnitt H6-H6

Beschrieb Pivot Türe (Wendeflügel) ME-01-02

System:  
WICLINE 95 + Airlux Krapp

Stückzahl:  
1 Stück

Oberfläche Alurahmen:  
RAL 9005 tiefschwarz

Oberfläche Messingverkleidungen Aussen und Innen:  
geschliffen (Wirbelfinish), gebürstet, brüniert (mittlerer Brünierungsgrad) und gewachst

Beschläge:  
Tür in Anlehnung an RC2  
2 verdecktliegende Drehpunkte  
4 Elektromotorische Schwenkriegel eff-eff 842-SA  
2 Stössgriffe in Bronze FSB 6670  
1 Federdruckstück NOROLEM 03010-20  
1 Elektro-Linear Feststellzylinder SMC Typ LZB3  
1 Ausschnitt Magnetkontakt (Lieferung bauseitig)  
1 Luftpumpe KRAPP  
1 Travo KRAPP  
1 Steuerung KRAPP

Bauseitige Leistungen:  
- diverse Zuleitungen auf Element  
- Wasserrinne aussen  
- Holzbeplankung auf Türflügel



Bemerkung zu Messing-Blechbeplankung:  
Bei einseitiger Erwärmung besteht die Gefahr, dass grosse Blechbeplankungen, den Flügel zu stark verziehen würde. Im Moment ist die Verkleidung noch 3-teilig gezeichnet. Erst die Auswertung der Musteranlage wird zeigen, ob die Teilung 1/3 zu 2/3 machbar ist.

KONTROLLPLÄNE 31.01.2018

Objekt	Neubau Private House, Kartausstrasse 30, 8008 Zürich	Planer	Gö	Datum	11.01.18
Bauherr	Anne Keller-Dubach, Grundwiesstrasse 3, 8700 Küsnacht	Format	-	Revidiert	27.01.18
Architekt	David Chipperfield Architects GmbH, Joachimstrasse 11, 10119 Berlin			Revidiert	31.08.18
Bauleitung	b + p Baurealsation AG, Eggenbühlstrasse 28, 8050 Zürich			Revidiert	REV3
Beschrieb	EG Masterhouse			Revidiert	REV4
	Pivot Türe (Wendeflügel)			Revidiert	REV5

Kom. Nr. 01-1419

**KRAPF** |

Metallbau  
9032 Engelburg  
Tel 071/272 26 00  
Fax 071/272 26 01

Plan Nr.

13015



# Schnitt H6-H6

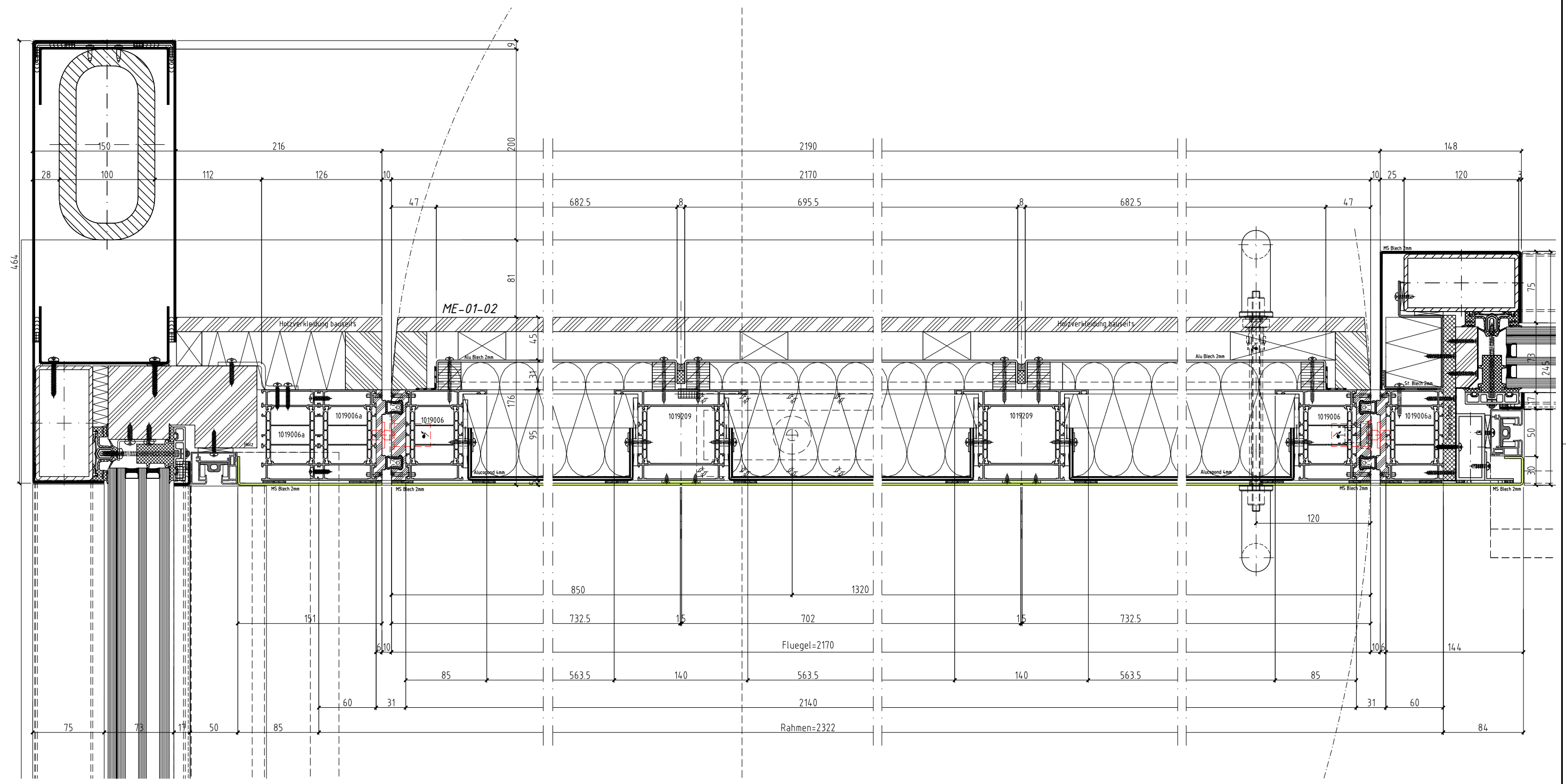

KONTROLLPLÄNE			
Objekt	31.01.2018	Planer	Datum
Objekt	Neubau Private House, Kartausstrasse 30, 8008 Zürich	Gö	11.01.18
Bauherr	Anne Keller-Dubach, Grundwiesstrasse 3, 8700 Küsnacht	Format	Revidiert 27.01.18
Architekt	David Chipperfield Architects GmbH, Joachimstrasse 11, 10119 Berlin	Revidiert	31.08.18
Bauleitung	b + p Baurealsation AG, Eggenbühlstrasse 28, 8050 Zürich	Revidiert	REV3
Beschrieb	EG Masterhouse	Revidiert	REV4
	Pivot Türe (Wendeflügel)	Revidiert	REV5
		Kom. Nr.	01-1419
		Plan Nr.	13016

**KRAPF** |

Metalbau  
9032 Engelburg  
Tel 071/272 26 00  
Fax 071/272 26 01

Dieser Plan ist geistiges Eigentum der Firma Krapf AG, und darf ohne unsere Genehmigung weder kopiert noch weiterverwendet werden!

PETER GÖTZ METALLBAUTECHNIK, CH/8302 KLOTEN

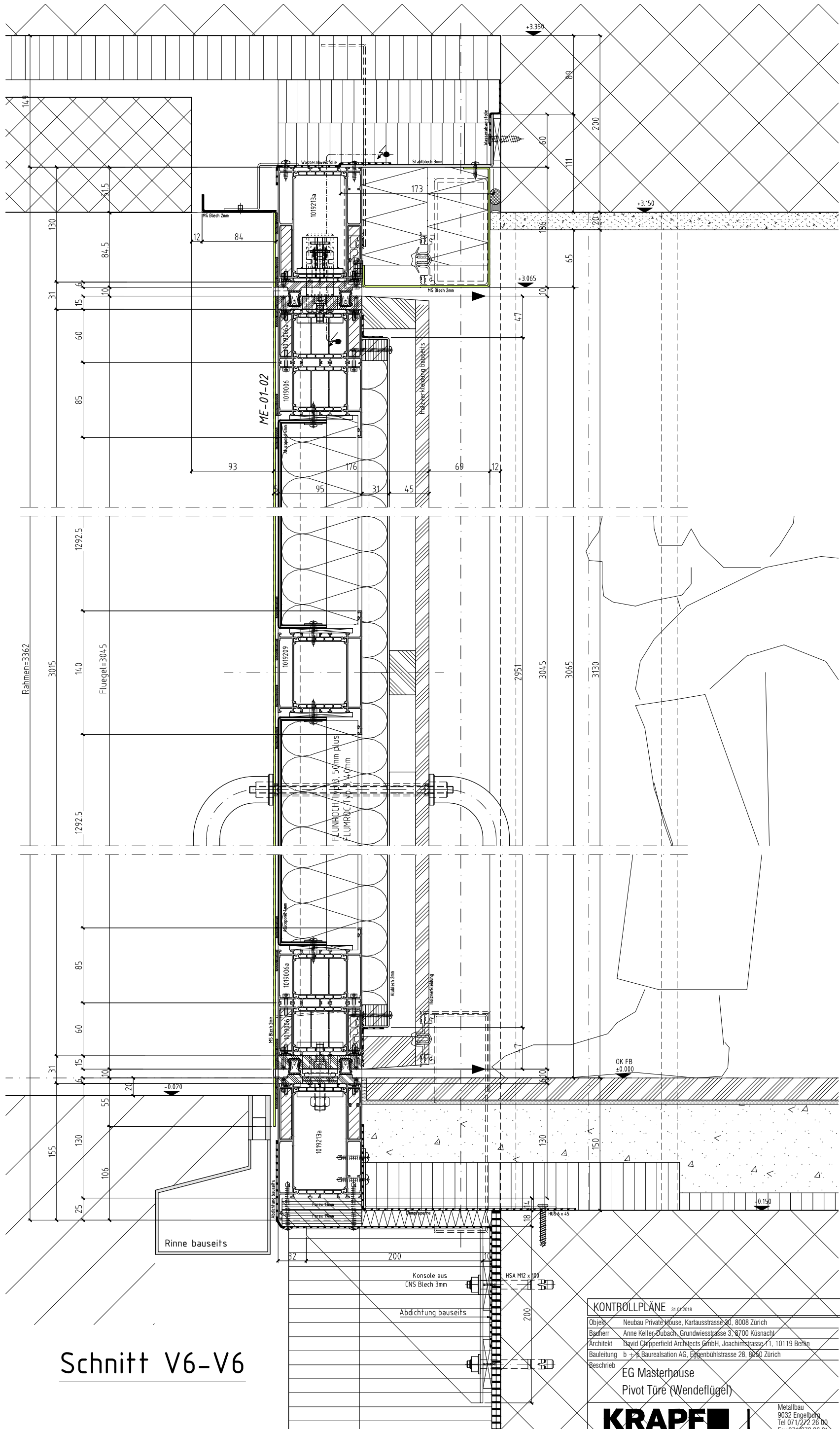

Rahmen=3362

3015

14.0

Fluegel=3045

1292.5

85

60

31

155

130

106

25

32

200

14

130

84.5

31

15

60

85

1292.5

14.0

1292.5

85

60

31

155

130

106

25

32

200

200

200

200

200

14

130

84.5

31

15

60

85

1292.5

14.0

1292.5

85

60

31

155

130

106

25

32

200

200

200

200

200

# Schnitt V6-V6

## KONTROLLPLANE

Objekt	Neubau Private House, Kartausstrasse 20, 8008 Zürich	Planner	Go	Datum	11.01.18
Bauherr	Anne Keller-Dubach, Grundwiesstrasse 3, 8700 Küsnacht	Format	-	Revidiert	27.01.18
Architekt	David Chipperfield Architects GmbH, Joachimstrasse 11, 10119 Berlin			Revidiert	31.08.18
Bauleitung	b + w Baurealsation AG, Eigenbühlstrasse 28, 8060 Zürich			Revidiert	REV3
Beschrieb	EG Masterhouse			Revidiert	REV4
	Pivot Türe (Wendeflügel)			Revidiert	REV5
Kom. Nr.	01-1419				
Plan Nr.	13017				

**KRAPF**

Metallbau  
9032 Engelberg  
Tel 071/272 26 00  
Fax 071/272 26 01

Dieser Plan ist geistiges Eigentum der Firma Krapp AG, und darf ohne unsere Genehmigung weder kopiert noch weiterverwendet werden!

PETER GÖTZ METALLBAUTECHNIK, CH/8302 KLOTEN

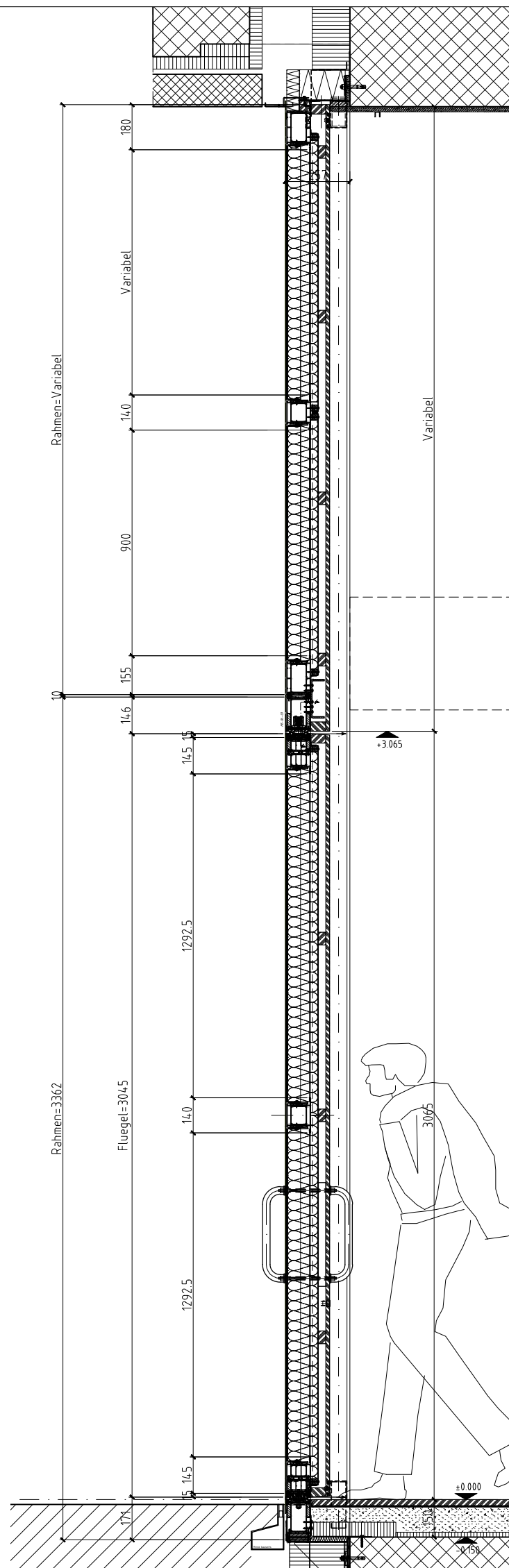
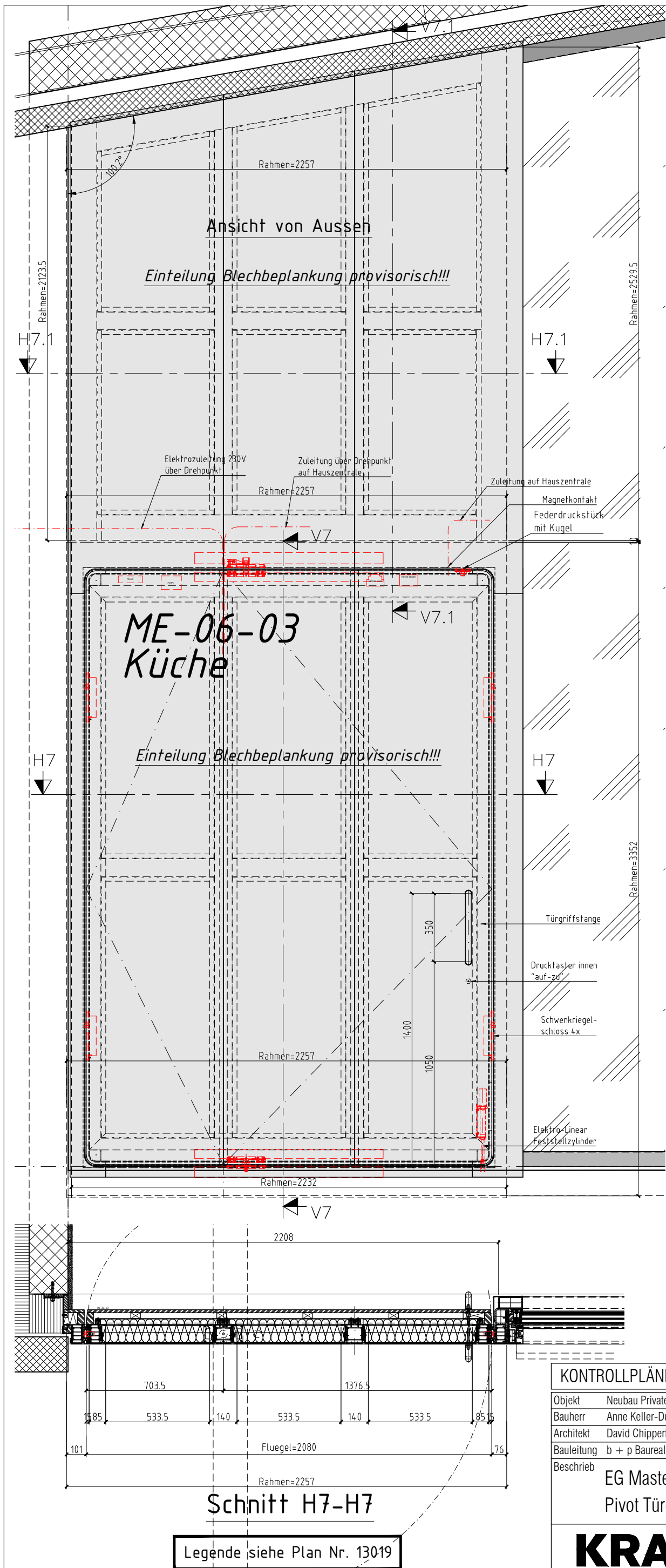

Schnitt V7-V7 + V7.1-V7.1

**Bemerkung zu Messing-Blechbeplankung:**  
 Bei einseitiger Erwärmung besteht die Gefahr, dass grosse Blechbeplankungen, den Flügel zu stark verziehen würde.  
 Im Moment ist die Verkleidung noch 3-teilig gezeichnet.  
 Erst die Auswertung der Musteranlage wird zeigen, ob die Teilung 1/3 zu 2/3 machbar ist.

Legende siehe Plan Nr. 13019

KONTROLLPLÄNE 31.01.2018			
Objekt	Neubau Private House, Kartausstrasse 30, 8008 Zürich	Planer	Gö Datum 11.01.18
Bauherr	Anne Keller-Dubach, Grundwiesstrasse 3, 8700 Küsnacht	Format	- Revidiert 27.01.18
Architekt	David Chipperfield Architects GmbH, Joachimstrasse 11, 10119 Berlin		Revidiert 31.08.18
Bauleitung	b + p Baurealsation AG, Eggenbühlstrasse 28, 8050 Zürich		Revidiert REV3
Beschrieb	EG Masterhouse Pivot Türe (Wendeflügel)		Revidiert REV4
			Revidiert REV5
		Kom. Nr.	01-1419
		Plan Nr.	13018

**KRAPF** | Metallbau  
 9032 Engelburg  
 Tel 071/272 26 00  
 Fax 071/272 26 01

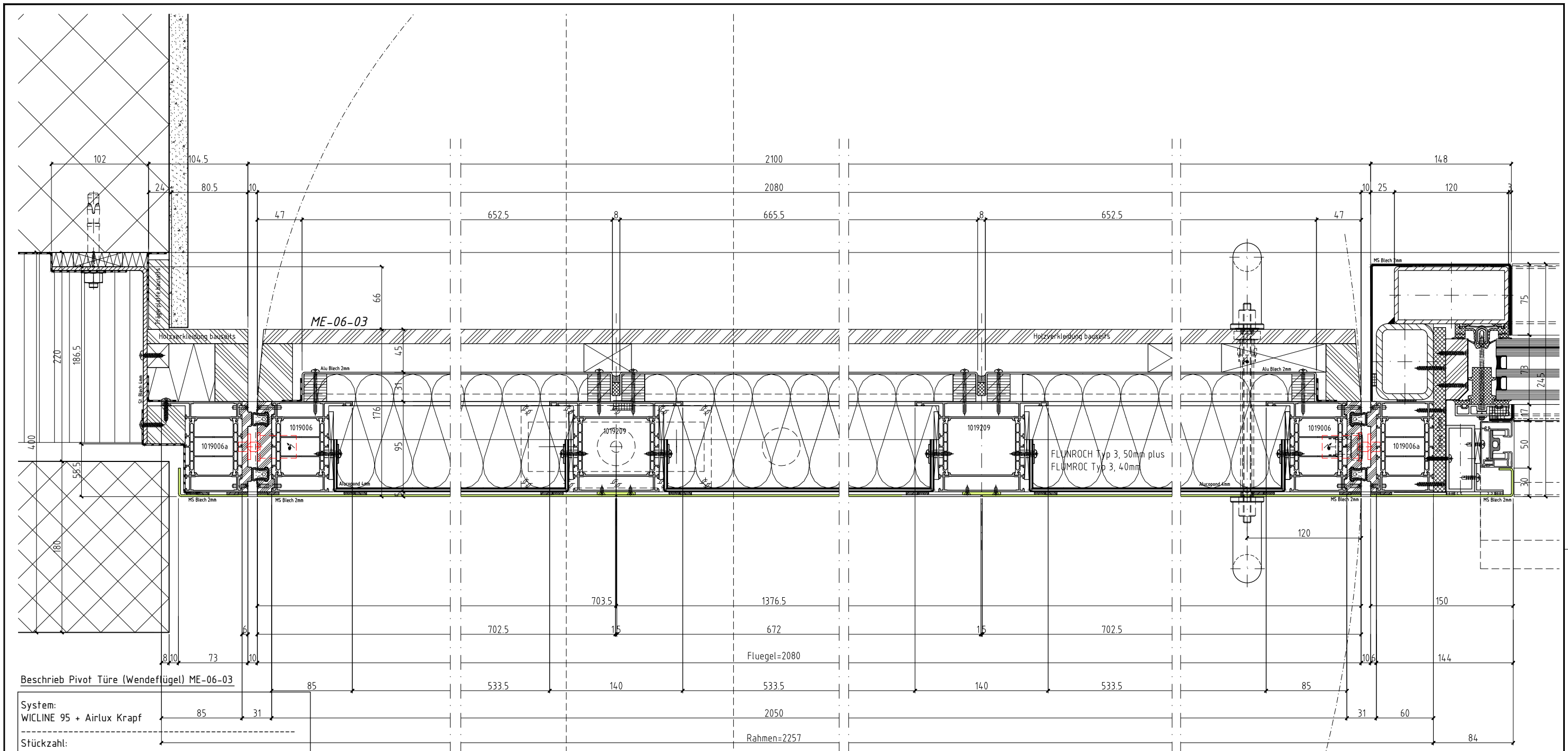

## Schnitt H7-H7

Beschrieb Pivot Türe (Wendeflügel) ME-06-03

System:  
WICLINE 95 + Airlux Krapf

Stückzahl:  
1 Stück

Oberfläche Alurahmen:  
RAL 9005 tiefschwarz

Oberfläche Messingverkleidungen Aussen und Innen:  
geschliffen (Wirbelfinish), gebürstet, brüniert (mittlerer Brünierungsgrad) und gewachst

Beschläge:  
Tür in Anlehnung an RC2  
2 verdecktliegende Drehpunkte  
4 Elektromotorische Schwenkriegel eff-eff 842-SA  
2 Stossgriffe in Bronze FSB 6670  
1 Federdruckstück NOROLEM 03010-20  
1 Elektro-Linear Feststellzylinder SMC Typ LZB3  
1 Ausschnitt Magnetkontakt (Lieferung bauseitig)  
1 Luftpumpe KRAPP  
1 Travo KRAPP  
1 Steuerung KRAPP

Bauseitige Leistungen:  
- diverse Zuleitungen auf Element  
- Wasserrinne aussen  
- Holzbeplankung auf Türflügel und Oberteil

KONTROLLPLÄNE			
Objekt	Planer	Gö	Datum
Neubau Private House, Kartausstrasse 30, 8008 Zürich	Gö		11.01.18
Bauherr	Anne Keller-Dubach, Grundwiesstrasse 3, 8700 Küsnacht	Format	Revidiert 27.01.18
Architekt	David Chipperfield Architects GmbH, Joachimstrasse 11, 10119 Berlin		Revidiert 31.08.18
Bauleitung	b + p Baurealsation AG, Eggenbühlstrasse 28, 8050 Zürich		Revidiert REV3
Beschrieb	EG Masterhouse		Revidiert REV4
	Pivot Türe (Wendeflügel)		Revidiert REV5
		Kom. Nr.	01-1419
		Plan Nr.	13019

Dieser Plan ist geistiges Eigentum der Firma Krapf AG, und darf ohne unsere Genehmigung weder kopiert noch weiterverwendet werden!

# Schnitt H7.1-H7.1

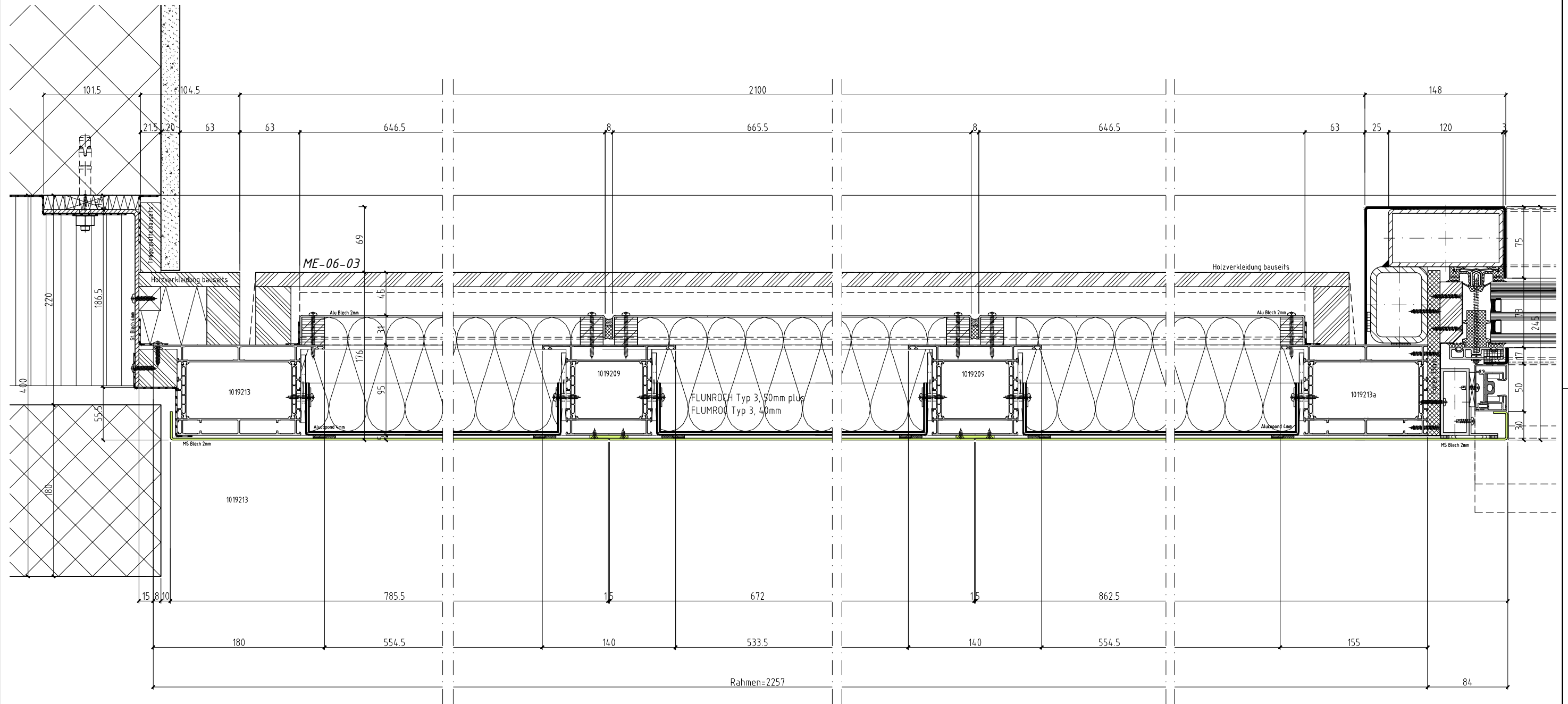

Dieser Plan ist geistiges Eigentum der Firma Krapf AG, und darf ohne unsere Genehmigung weder kopiert noch weiterverwendet werden!

PETER GÖTZ METALLBAUTECHNIK, CH/8302 KLOTEN

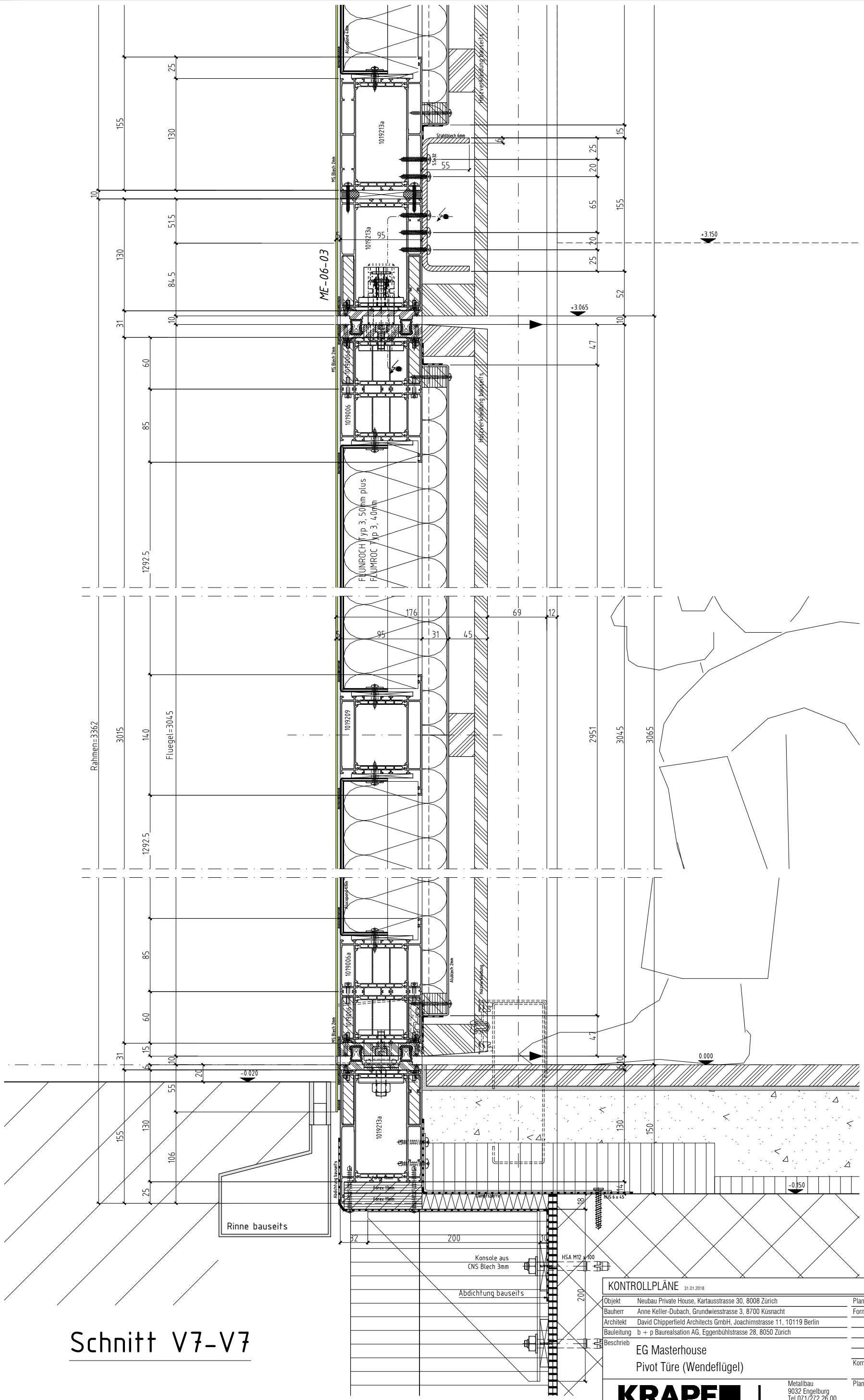

Schnitt V7-V7

KONTROLLPLÄNE		31.01.2018	
Objekt	Neubau Private House, Kartausstrasse 30, 8008 Zürich	Planer	Go Datum 11.01.18
Bauherr	Anne Keller-Dubach, Grundwiesstrasse 3, 8700 Küsnacht	Format	- Revidiert 27.01.18
Architekt	David Chipperfield Architects GmbH, Joachimstrasse 11, 10119 Berlin		Revidiert 31.08.18
Bauleitung	b + p Baurealsation AG, Eggenbühlstrasse 28, 8050 Zürich		Revidiert REV3
Beschrieb	EG Masterhouse Pivot Türe (Wendeflügel)		Revidiert REV4
		Kom. Nr.	01-1419
		Plan Nr.	13021

**KRAPF** | Metallbau  
9032 Engelburg  
Tel 071/272 26 00  
Fax 071/272 26 01

Dieser Plan ist geistiges Eigentum der Firma Krapp AG, und darf ohne unsere Genehmigung weder kopiert noch weiterverwendet werden!

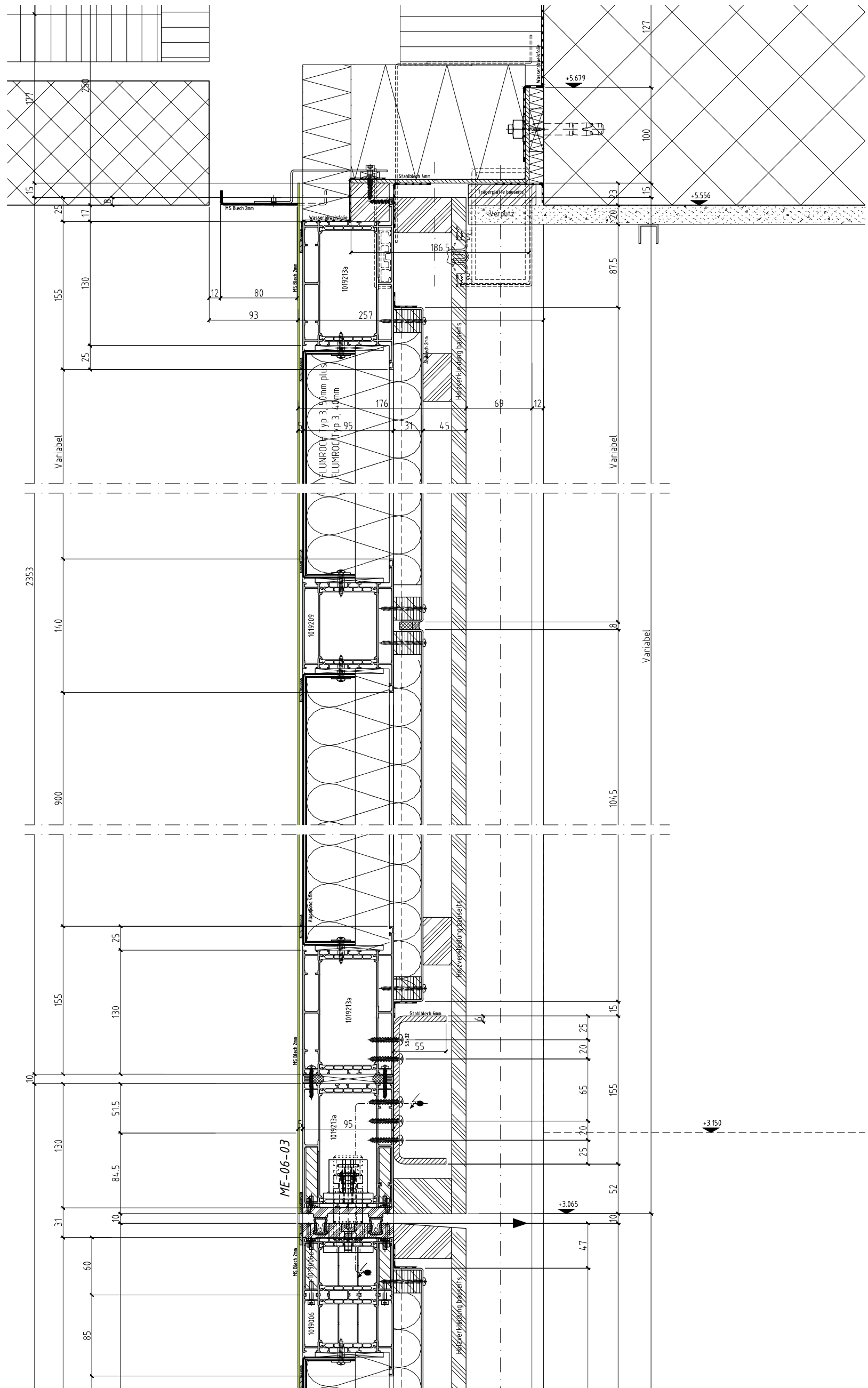

# Schnitt V7.1-V7.1

## KONTROLLPLÄNE 31.01.2018

Objekt	Neubau Private House, Kartausstrasse 30, 8008 Zürich	Planer	Go	Datum	11.01.18
Bauherr	Anne Keller-Dubach, Grundwiesstrasse 3, 8700 Küsnacht	Format	-	Revidiert	27.01.18
Architekt	David Chipperfield Architects GmbH, Joachimstrasse 11, 10119 Berlin			Revidiert	31.08.18
Bauleitung	b + p Baurealsation AG, Eggenbühlstrasse 28, 8050 Zürich			Revidiert	REV3
Beschrieb	EG Masterhouse			Revidiert	REV4
	Pivot Türe (Wendeflügel)			Revidiert	REV5
		Kom. Nr.			01-1419

**KRAPF** |

Metalbau  
9032 Engelburg  
Tel 071/272 26 00  
Fax 071/272 26 01

Plan Nr.

13022

Dieser Plan ist geistiges Eigentum der Firma Krapp AG, und darf ohne unsere Genehmigung weder kopiert noch weiterverwendet werden!